

令和 8 年度

工事番号 繰第 5451 号

狐森北区域急傾斜地対策工事 実施設計書

参 考 資 料

三戸郡五戸町 大字 狐森北 地内

注) 工事価格の円滑な見積もりに資する資料であり、工事契約を拘束するものではない。

積算参考資料（間接費補正一覧）

単 価 使 用 年 月	2026年6月		
歩 掛 適 用 年 月	2026年6月	係 数 ラ ン ク	1
基 準 適 用 年 月	2026年6月		
単 価 地 区	五戸町(旧五戸町)		
豪 雪 割 増	B 地区		
労 務 単 価 割 増 率	0%		
現場環境改善費（率計上）			
市 街 地 補 正	市街地以外		
共通仮設費（率計上）			
主 た る 工 種	07:砂防・地すべり等工事		
施 工 地 域 等 補 正	補正無し（地方部 施工場所が一般交通等の影響を受けない場合）		1.0
除 雪 工 事 補 正	未使用		1.00
I C T 施 工 補 正	補正なし		1.0
週 休 2 日 補 正	週休2日(月単位)		1.01

積算参考資料（間接費補正一覧）

現場管理費		
施 工 地 域 等 補 正	補正無し（地方部 施工場所が一般交通等の影響を受けない場合）	1. 0
工 期 日 数	0日間	
冬 期 日 数	0日間	
積 雪 寒 冷 地 区 分	4 級地	1. 20%
施 工 時 期 補 正	任意設定	0. 72%
緊 急 工 事 補 正	補正なし	0. 00%
砂 防 ・ 地 滑 り 補 正	補正なし	0. 00%
I C T 施 工 補 正	補正なし	1. 0
週 休 2 日 補 正	週休 2 日（月単位）	1. 02
工 期 延 長 日 数	0日間	
一般管理費		
前払金支出割合による補正	補正を行わない	1. 00
財団法人等による補正	補正を行わない	1. 00
契約保証に係る補正率	金銭的保証	0. 04%

設計内訳書（本01）

工事名	狐森北区域急傾斜地対策工事					事業区分 工事区分	砂防・地すべり対策 斜面对策	
工事区分・工種・種別・細別		規格	単位	数量	単価	金額	数量・金額増減	摘要
斜面对策								
		式	1					
砂防土工								
		式	1					
掘削工								
		式	1					
掘削		土質:土砂,施工方法:現場制約あり						内 1号
			m3	50				
掘削		土質:土砂,施工方法:オープンカット,押土:無し,障害:無し,施工数量:5,000m3未満						内 2号
			m3	150				
人力運搬								内 3号
			m3	70				
積込(ルース)		土質:土砂,作業内容:小規模(標準)						内 4号
			m3	70				
法面整形工								
			式	1				
法面整形(切土部)		現場制約:無し,土質:粘質土、砂及び砂質土、粘性土						内 5号
			m2	80				
法面整形(切土部)		現場制約:有り,土質:粘質土、砂及び砂質土、粘性土						内 6号
			m2	70				
残土処理工								
			式	1				
土砂等運搬		土質:土砂(岩塊・玉石混り土含む)						内 7号
			m3	220				
残土等処分								内 8号
			m3	220				

設計内訳書（本01）

工事名	狐森北区域急傾斜地対策工事					事業区分 工事区分	砂防・地すべり対策 斜面对策	
工事区分・工種・種別・細別		規格	単位	数量	単価	金額	数量・金額増減	摘要
法面工								
		式	1					
法枠工								
		式	1					
簡易吹付法枠工								内 9号
		m2	170					
排水構造物工								
		式	1					
排水工								
		式	1					
プレキャストU型側溝								内 10号
		m	10					
防護柵工								
		式	1					
作業土工								
		式	1					
床掘り								内 11号
		m3	30					
埋戻し								内 12号
		m3	8					
人家保全柵工								
		式	1					
重力式擁壁								内 13号
		m3	11					
シールコンクリート								内 14号
		m2	5					

設計内訳書（本01）

工事名	狐森北区域急傾斜地対策工事					事業区分 工事区分	砂防・地すべり対策 斜面对策
工事区分・工種・種別・細別	規格	単位	数量	単価	金額	数量・金額増減	摘要
基礎碎石							内 15号
		m2	5				
裏込碎石							内 16号
		m3	14				
埋戻コンクリート							内 17号
		m3	9				
人家保全柵							内 18号
		m	10				
転落防止柵工							
		式	1				
転落防止柵基礎							内 19号
		m	10				
転落防止柵							内 20号
		m	10				
斜面对策付属物設置工							
		式	1				
銘板工							
		式	1				
急傾斜地事業銘板							内 21号
		式	1				
仮設工							
		式	1				
工事用道路工							
		式	1				
敷鉄板	鋼材規格:22×1,524×6,096(mm),作業区分:設置・撤去						内 22号
		m2	424				

設計内訳書（本01）

工事名	狐森北区域急傾斜地対策工事					事業区分 工事区分	砂防・地すべり対策 斜面对策	
工事区分・工種・種別・細別		規格	単位	数量	単価	金額	数量・金額増減	摘要
仮設防護柵工								
			式	1				
仮設防護柵							内 23号	
			m	10				
直接工事費								
			式	1				
共通仮設								
			式	1				
共通仮設費								
			式	1				
運搬費								
			式	1				
仮設材運搬費							内 24号	
			t	74				
現場環境改善費								
			式	1				
現場環境改善費（率計上）								
			式	1				
共通仮設費（率計上）								
			式	1				
純工事費								
			式	1				
現場管理費								
			式	1				
工事原価								
			式	1				

設計内訳書（本01）

工事名	狐森北区域急傾斜地対策工事					事業区分 工事区分	砂防・地すべり対策 斜面对策
工事区分・工種・種別・細別	規格	単位	数量	単価	金額	数量・金額増減	摘要
一般管理費等							
		式	1				
工事価格							
		式	1				
消費税額及び地方消費税額							
		式	1				
工事費計							
		式	1				

一式当り内訳書

単価使用年月	2026. 06
歩掛適用年月	2026. 06
労務調整係数	1. 000-00000 0. 0 0

内 1号	掘削		土質:土砂, 施工方法:現場制約あり					
	名称・規格	条件	単位	数量	単価	金額	数量・金額増減	摘要
掘削	CB210100	土砂, 現場制約あり						02-01-02
			m3	49				管理費区分 : 0
合計								

一式当り内訳書

単価使用年月	2026. 06
歩掛適用年月	2026. 06
労務調整係数	1. 000-00000 0. 0 0

内 2号	掘削		土質:土砂, 施工方法:オーブソカット, 押土:無し, 障害:無し, 施工数量:5, 000m3未満						
名称・規格			条件	単位	数量	単価	金額	数量・金額増減	摘要
掘削 CB210100			土砂, オーブソカット, 無し, 無し, 5, 000m3未満						02-01-02
				m3	150				管理費区分 : 0
合計									

一式当り内訳書

単価使用年月	2026. 06
歩掛適用年月	2026. 06
労務調整係数	1. 000-00000 0. 0 0

内 3号	人力運搬						
名称・規格	条件	単位	数量	単価	金額	数量・金額増減	摘要
人力運搬(積込み～運搬～取卸し)	100m以下						02-01-04
CB211150		m3	66				管理費区分：0
合計							

一式当り内訳書

単価使用年月	2026. 06
歩掛適用年月	2026. 06
労務調整係数	1. 000-00000 0. 0 0

内 4号	積込(ルース)	土質:土砂, 作業内容:小規模(標準)					
名称・規格	条件	単位	数量	単価	金額	数量・金額増減	摘要
積込(ルース)	土砂, 小規模(標準)						02-01-02
CB210020		m3	66				管理費区分：0
合計							

一式当り内訳書

単価使用年月	2026. 06
歩掛適用年月	2026. 06
労務調整係数	1. 000-00000 0. 0 0

内 5号	法面整形(切土部)		現場制約:無し, 土質:ㄥ質土、砂及び砂質土、粘性土					
	名称・規格	条件	単位	数量	単価	金額	数量・金額増減	摘要
法面整形		切土部, 無し, ㄥ質土、砂及び砂質土、粘性土, 全ての費用						02-02-01
CB220010			m2	84				管理費区分 : 0
合計								

一式当り内訳書

単価使用年月	2026. 06
歩掛適用年月	2026. 06
労務調整係数	1. 000-00000 0. 0 0

内 6号	法面整形(切土部)		現場制約:有り,土質:ㄥ質土、砂及び砂質土、粘性土					
名称・規格		条件	単位	数量	単価	金額	数量・金額増減	摘要
法面整形		切土部,有り,ㄥ質土、砂及び砂質土、粘性土						02-02-01
CB220010			m2	67				管理費区分:0
合計								

一式当り内訳書

単価使用年月	2026. 06
歩掛適用年月	2026. 06
労務調整係数	1. 000-00000 0. 0 0

内 7号	土砂等運搬		土質:土砂(岩塊・玉石混り土含む)					
	名称・規格	条件	単位	数量	単価	金額	数量・金額増減	摘要
土砂等運搬		標準,バック材山積0.8m3(平積0.6m3),土砂(岩塊・玉石混り土含む),無し,9.5km以下						02-01-02
CB210110			m3	219				管理費区分:0
合計								

一式当り内訳書

単価使用年月	2026. 06
歩掛適用年月	2026. 06
労務調整係数	1. 000-00000 0. 0 0

内 8号	残土等処分							
	名称・規格	条件	単位	数量	単価	金額	数量・金額増減	摘要
残土等処分		CB210560						02-01-02
			m3	219				管理費区分：T
合計								

一式当り内訳書

単価使用年月	2026.06
歩掛適用年月	2026.06
労務調整係数	1.000-00000 0.0 0

内 9号	簡易吹付法砕工						
名称・規格	条件	単位	数量	単価	金額	数量・金額増減	摘要
強化型簡易吹付法砕工		m2	170.4				単 1号 管理費区分：0
合計							

一式当り内訳書

単価使用年月	2026.06
歩掛適用年月	2026.06
労務調整係数	1.000-00000 0.0 0

内 10号	ﾌﾟﾚｷﾞｬｽﾄU型側溝						
名称・規格	条件	単位	数量	単価	金額	数量・金額増減	摘要
U型側溝 WB821410	据付け, L=1000mm, 無し, 側溝(各種), L=2000mm, 1000kg/個以下, 無し, 無し , 無し	m	10				単 2号 01-10-01 管理費区分：0
合計							

一式当り内訳書

単価使用年月	2026. 06
歩掛適用年月	2026. 06
労務調整係数	1. 000-00000 0. 0 0

内 11号	床掘り						
名称・規格	条件	単位	数量	単価	金額	数量・金額増減	摘要
床掘り	土砂, 平均施工幅1m以上2m未満, 無し, 無し						02-01-03
CB210030		m3	7				管理費区分 : 0
床掘り	土砂, 現場制約あり						02-01-03
CB210030		m3	22				管理費区分 : 0
合計							

一式当り内訳書

単価使用年月	2026. 06
歩掛適用年月	2026. 06
労務調整係数	1. 000-00000 0. 0 0

内 12号	埋戻し						
名称・規格	条件	単位	数量	単価	金額	数量・金額増減	摘要
埋戻し	最大埋戻幅1m未満						02-01-03
CB210410		m3	3				管理費区分 : 0
埋戻し	現場制約あり, 土砂, 有り						02-01-03
CB210410		m3	4. 5				管理費区分 : 0
合計							

一式当り内訳書

単価使用年月	2026. 06
歩掛適用年月	2026. 06
労務調整係数	1. 000-00000 0. 0 0

内 13号	重力式擁壁						
名称・規格	条件	単位	数量	単価	金額	数量・金額増減	摘要
重力式擁壁 CB226320	1mを超え2m未満, 土木(2)・港湾(5) 18-8-40, 無し, 有り, 一般養生, 延長無し	m3	10. 8				02-02-04 管理費区分 : 0
合計							

一式当り内訳書

単価使用年月	2026. 06
歩掛適用年月	2026. 06
労務調整係数	1. 000-00000 0. 0 0

内 14号	シーリングコンクリート						
名称・規格	条件	単位	数量	単価	金額	数量・金額増減	摘要
コンクリート打設工 WB240730	小段排水溝, ラフテレンクレーン, 土木(2)・港湾(5) 18-8-40, 無し, 0. 5m3/100m2, 無し, 標準	m2	5				単 3号 02-04-03 管理費区分 : 0
養生工 WB240740	縦排水溝・小段排水溝	m2	5				単 4号 02-04-03 管理費区分 : 0
合計							

一式当り内訳書

単価使用年月	2026. 06
歩掛適用年月	2026. 06
労務調整係数	1. 000-00000 0. 0 0

内 15号	基礎碎石						
名称・規格	条件	単位	数量	単価	金額	数量・金額増減	摘要
基礎碎石	7. 5cmを超え12. 5cm以下, クラッシュラン 40～0, 全ての費用						02-02-02
CB221110		m2	5				管理費区分 : 0
合計							

一式当り内訳書

単価使用年月	2026. 06
歩掛適用年月	2026. 06
労務調整係数	1. 000-00000 0. 0 0

内 16号	裏込碎石						
名称・規格	条件	単位	数量	単価	金額	数量・金額増減	摘要
裏込碎石	クラッシュラン 40～0, 全ての費用						02-02-02
CB221120		m3	13. 5				管理費区分 : 0
合計							

一式当り内訳書

単価使用年月	2026. 06
歩掛適用年月	2026. 06
労務調整係数	1. 000-00000 0. 0 0

内 17号	埋戻コンクリート						
名称・規格	条件	単位	数量	単価	金額	数量・金額増減	摘要
コンクリート CB240010	無筋・鉄筋構造物, コンクリートポンプ車打設, 土木(2)・港湾(5) 18-8-40, 10m3以上100m3未満, 一般養生, 延長無し,	m3	8. 5				02-03-01 管理費区分 : 0
合計							

一式当り内訳書

単価使用年月	2026. 06
歩掛適用年月	2026. 06
労務調整係数	1. 000-00000 0. 0 0

内 18号	人家保全柵						
名称・規格	条件	単位	数量	単価	金額	数量・金額増減	摘要
人家保全柵		m	10				単 5号 管理費区分 : 0
合計							

一式当り内訳書

単価使用年月	2026. 06
歩掛適用年月	2026. 06
労務調整係数	1. 000-00000 0. 0 0

内 19号	転落防止柵基礎						
名称・規格	条件	単位	数量	単価	金額	数量・金額増減	摘要
転落防止柵基礎							単 6号
		m	10				管理費区分：0
合計							

一式当り内訳書

単価使用年月	2026. 06
歩掛適用年月	2026. 06
労務調整係数	1. 000-00000 0. 0 0

内 20号	転落防止柵						
名称・規格	条件	単位	数量	単価	金額	数量・金額増減	摘要
転落防止柵							単 7号
		m	10				管理費区分：0
合計							

一式当り内訳書

単価使用年月	2026.06
歩掛適用年月	2026.06
労務調整係数	1.000-00000 0.0 0

内 21号	急傾斜地事業銘板						
名称・規格	条件	単位	数量	単価	金額	数量・金額増減	摘要
急傾斜地事業銘板 青銅製 300×200×12mm Z231332015		枚	1				管理費区分：0
合計							

一式当り内訳書

単価使用年月	2026.06
歩掛適用年月	2026.06
労務調整係数	1.000-00000 0.0 0

内 22号	敷鉄板	鋼材規格:22×1,524×6,096(mm),作業区分: 設置・撤去					
名称・規格	条件	単位	数量	単価	金額	数量・金額増減	摘要
敷鉄板設置・撤去 WB253610	設置・撤去	m2	423.8				単 8号 02-05-16 管理費区分：0
敷鉄板賃料 WB253630	22×1,524×6,096(mm),無,121日,無,有	枚	46				単 9号 02-05-16 管理費区分：0
合計							

一式当り内訳書

単価使用年月	2026. 06
歩掛適用年月	2026. 06
労務調整係数	1. 000-00000 0. 0 0

内 23号	仮設防護柵						
名称・規格	条件	単位	数量	単価	金額	数量・金額増減	摘要
仮設防護柵 A-1型式		m	10				単 10号 管理費区分：0
仮設防護柵 A-3型式		m	10				単 11号 管理費区分：0
合計							

一式当り内訳書

単価使用年月	2026. 06
歩掛適用年月	2026. 06
労務調整係数	1. 000-00000 0. 0 0

内 24号	仮設材運搬費						
名称・規格	条件	単位	数量	単価	金額	数量・金額増減	摘要
仮設材等の運搬 (鋼矢板、H形鋼、覆工板、敷鉄板等) WB010020	北海道・東北・北陸・中・四国・九州, 21 . 4km, 12m以内, 各種(実数入力), 0, 無	t	73. 8				単 12号 01-02-02 管理費区分：0
仮設材等の運搬 (鋼矢板、H形鋼、覆工板、敷鉄板等) WB010020	北海道・東北・北陸・中・四国・九州, 21 . 4km, 12m以内, 各種(実数入力), 0, 無	t	73. 8				単 12号 01-02-02 管理費区分：0
仮設材等の積込み取卸し費 WB010030	積込み、取卸し(往復分)	t	73. 8				単 13号 01-02-02 管理費区分：0
合計							

2 次単価表

単価使用年月	2026. 06
歩掛適用年月	2026. 06
労務調整係数	1. 000-00000 0. 0 0

単 1号	強化型簡易吹付法砕工		単位	m2	単位数量	100	単価	
名称・規格		条件	単位	数量	単価	金額	摘要	
ヲス張工[市場単価]	WB811120	100m2以上250m2未満, 無					単 14号 06-02-04	
			m2	100			管理費区分：0	
吹付砕工							単 15号	
			m	94. 4			管理費区分：0	
モルタル吹付工	WB810810	10cm, 100m2以上250m2未満, 無, 有					単 16号 06-02-04	
			m2	62. 2			管理費区分：0	
合計								
単価							円／m2	

2 次単価表

単価使用年月	2026.06
歩掛適用年月	2026.06
労務調整係数	1.000-00000 0.0 0

単 2号 WB821410	U型側溝	据付け, L=1000mm, 無し, 側溝(各種), L=2000mm, 1000kg/個以下, 無し, 無し , 無し	単位	m	単位数量	10	単価	
名称・規格		条件	単位	数量	単価	金額	摘要	
U型側溝 昼間 L2000 1000kg以下 制約無 Q001365003							管理費区分 : 0	
			m	10				
側溝 US1-B-300B Y000300000001							管理費区分 : 0	
			個	10				
諸雑費(まるめ) ZS3000004							管理費区分 : 0	
			式	1				
合計								
単価							円／m	

2 次単価表

単価使用年月	2026. 06
歩掛適用年月	2026. 06
労務調整係数	1. 000-00000 0. 0 0

単 3号 WB240730	コンクリート打設工	小段排水溝, ラフテレーンクレーン, 土木(2)・港湾(5) 18-8-40, 無し, 0. 5m3/100m2, 無し, 標準	単位	m2	単位数量	100	単価	
名称・規格		条件	単位	数量	単価	金額	摘要	
土木一般世話役								
R0125			人	2. 8			管理費区分：0	
特殊作業員								
R0101			人	3. 8			管理費区分：0	
普通作業員								
R0102			人	5. 1			管理費区分：0	
生コンクリート 土木(2)・港湾(5) 18-8-40 W/C<=60%								
Z230210240			m3	0. 605			管理費区分：0	
ラフテレーンクレーン[油圧伸縮ジブ型] 25t吊								
L001130006			日	1. 5			管理費区分：0	
諸雑費(率+まるめ)								
ZS8000004			式	1			管理費区分：0	
合計								
単価							円／m2	

單僱使用年月	2026.06
步掛適用年月	2026.06
勞務調整係數	1.000-00000 0.0 0

– 21 –

2 次単価表

単価使用年月	2026. 06
歩掛適用年月	2026. 06
労務調整係数	1. 000-00000 0. 0 0

単 5号	人家保全柵		単位	m	単位数量	100	単価	
名称・規格		条件	単位	数量	単価	金額	摘要	
落石防護柵 支柱 φ 114. 3 H=1500 @1500 Z231330010							管理費区分：0	
			m	100				
土木一般世話役 R0125							管理費区分：0	
			人	3. 1				
普通作業員 R0102							管理費区分：0	
			人	18. 6				
合計								
単価							円／m	

2 次単価表

単価使用年月	2026. 06
歩掛適用年月	2026. 06
労務調整係数	1. 000-00000 0. 0 0

単 6号	転落防止柵基礎		単位	m	単位数量	10	単価	
名称・規格		条件	単位	数量	単価	金額	摘要	
型枠	CB240210	一般型枠, 均しコンクリート					02-02-06	
			m2	2			管理費区分：0	
コンクリート	CB240010	無筋・鉄筋構造物, 人力打設, 土木(2)・港湾(5) 18-8-40, 一般養生, 無し, 全ての費用					02-03-01	
			m3	0.5			管理費区分：0	
型枠	CB240210	一般型枠, 鉄筋・無筋構造物					02-02-06	
			m2	10.3			管理費区分：0	
コンクリート	CB240010	無筋・鉄筋構造物, 人力打設, 土木(2)・港湾(5) 18-8-40, 一般養生, 無し, 全ての費用					02-03-01	
			m3	1.5			管理費区分：0	
合計								
単価							円／m	

2 次単価表

単価使用年月	2026. 06
歩掛適用年月	2026. 06
労務調整係数	1. 000-00000 0. 0 0

単 7号	転落防止柵		単位	m	単位数量	10	単価	
名称・規格		条件	単位	数量	単価	金額	摘要	
転落防止柵 メッキ鋼板+塗装 H1500 @2000 □60 Z231010025							管理費区分：0	
			m	10				
普通作業員 R0102							管理費区分：0	
			人	0. 5				
合計								
単価							円／m	

2 次単価表

単価使用年月	2026. 06
歩掛適用年月	2026. 06
労務調整係数	1. 000-00000 0. 0 0

単 8号 WB253610	敷鉄板設置・撤去	設置・撤去	単位	m2	単位数量	100	単価	
名称・規格		条件	単位	数量	単価	金額	摘要	
土木一般世話役								
	R0125		人	0. 295			管理費区分：0	
とび工								
	R0106		人	0. 295			管理費区分：0	
普通作業員								
	R0102		人	0. 295			管理費区分：0	
ハックホリ(クローラ型)運転							単 17号 02-05-16	
	WK250590		日	0. 295			管理費区分：0	
諸雑費(率+まるめ)								
	ZS8000004		式	1			管理費区分：0	
合計								
単価							円／m2	

2 次単価表

単価使用年月	2026. 06
歩掛適用年月	2026. 06
労務調整係数	1. 000-00000 0. 0 0

単 9号 WB253630	敷鉄板賃料	22×1, 524×6, 096 (mm), 無, 121日, 無, 有	単位	枚	単位数量	1	単価	
名称・規格		条件	単位	数量	単価	金額	摘要	
敷き鉄板賃料 22×1524×6096mm L002413001		供用日数:121日	枚	1			管理費区分: 0	
整備費(敷鉄板) 22×1524×6096mm Z006754002			枚	1			管理費区分: 0	
諸雑費(まるめ) ZS3000004			式	1			管理費区分: 0	
合計								
単価							円/枚	

2 次単価表

単価使用年月	2026. 06
歩掛適用年月	2026. 06
労務調整係数	1. 000-00000 0. 0 0

単 10号	仮設防護柵 A-1型式		単位	m	単位数量	10	単価	
名称・規格		条件	単位	数量	単価	金額	摘要	
材料費							単 18号	
			m	10			管理費区分：0	
労務費							単 19号	
			m	10			管理費区分：0	
合計								
単価								
							円／m	

2 次単価表

単価使用年月	2026. 06
歩掛適用年月	2026. 06
労務調整係数	1. 000-00000 0. 0 0

単 11号	仮設防護柵 A-3型式		単位	m	単位数量	10	単価	
名 称 ・ 規 格		条 件	単位	数量	単価	金額	摘 要	
材料費							単 20号	
			m	10			管理費区分：0	
労務費							単 21号	
			m	10			管理費区分：0	
コンクリート CB240010		小型構造物, 人力打設, 土木(2)・港湾 (5) 18-8-40, 一般養生, 無し, 全ての 費用					02-03-01	
			m3	1. 44			管理費区分：0	
型枠 CB240210		一般型枠, 小型構造物					02-02-06	
			m2	9. 6			管理費区分：0	
合 計								
単 価							円／m	

2 次単価表

単価使用年月	2026. 06
歩掛適用年月	2026. 06
労務調整係数	1. 000-00000 0. 0 0

単 12号 WB010020	仮設材等の運搬 (鋼矢板、H形鋼、覆工板、敷鉄板等)	北海道・東北・北陸・中・四国・九州, 21 . 4km, 12m以内, 各種(実数入力), 0, 無	単位	t	単位数量	1	単価	
名称・規格		条件	単位	数量	単価	金額	摘要	
基本運賃区分B 製品長12m以内 30kmまで		Z006810103	t	1			管理費区分：0	
合計								
単価							円／t	

2 次単価表

単価使用年月	2026. 06
歩掛適用年月	2026. 06
労務調整係数	1. 000-00000 0. 0 0

単 13号 WB010030	仮設材等の積込み取卸し費	積込み、取卸し(往復分)	単位	t	単位数量	1	単価	
名称・規格		条件	単位	数量	単価	金額	摘要	
積込み、取卸し費(仮設材等)		Z006800001	t	2			管理費区分：0	
合計								
単価							円／t	

3 次単価表

単価使用年月	2026. 06
歩掛適用年月	2026. 06
労務調整係数	1. 000-00000 0. 0 0

単 14号 WB811120	ラス張工[市場単価]	100m2以上250m2未満, 無	単位	m2	単位数量	100	単価	
名称・規格		条件	単位	数量	単価	金額	摘要	
ラス張工							管理費区分 : 0	
Q001434001			m2	100				
諸雑費(まるめ)							管理費区分 : 0	
ZS3000004			式	1				
合計								
単価							円/m2	

3 次単価表

単価使用年月	2026. 06
歩掛適用年月	2026. 06
労務調整係数	1. 000-00000 0. 0 0

単 15号	吹付枠工		単位	m	単位数量	970. 4	単価	
名称・規格		条件	単位	数量	単価	金額	摘要	
鉄筋加工組立工							単 22号	
			kg	2, 429. 95			管理費区分：0	
RTフレーム設置工							単 23号	
			個	1, 605			管理費区分：0	
主アンカー設置工							単 24号	
			本	286			管理費区分：0	
補助アンカー設置工							単 25号	
			本	275			管理費区分：0	
補助網設置工							単 26号	
			枚	275			管理費区分：0	
枠内清掃工							単 27号	
			箇所	250			管理費区分：0	
法枠吹付工							単 28号	
			m3	40. 13			管理費区分：0	
合計								
単価							円／m	

3 次単価表

単価使用年月	2026. 06
歩掛適用年月	2026. 06
労務調整係数	1. 000-00000 0. 0 0

単 16号 WB810810	モルタル吹付工	10cm, 100m2以上250m2未満, 無, 有	単位	m2	単位数量	1	単価	
名称・規格		条件	単位	数量	単価	金額	摘要	
法面工(モルタル吹付) 厚10cm Q001400006							管理費区分 : 0	
			m2	1				
合計								
単価							円/m2	

3 次単価表

単価使用年月	2026. 06
歩掛適用年月	2026. 06
労務調整係数	1. 000-00000 0. 0 0

単 17号 WK250590	ハックホウ(クローラ型)運転		単位	日	単位数量	1	単価	
名称・規格		条件	単位	数量	単価	金額	摘要	
運転手(特殊)		R0114					管理費区分：0	
			人	1				
軽油		Z006702002					管理費区分：0	
			L	119				
ハックホウ(クローラ) [標準・クレーン機能付き] 山積0. 8m3 (平積0. 6m3) 2. 9t吊		L001010004					管理費区分：0	
			日	1. 06				
諸雑費(まるめ)		ZS3000004					管理費区分：0	
			式	1				
合計								
単価							円／日	

3 次単価表

単価使用年月	2026. 06
歩掛適用年月	2026. 06
労務調整係数	1. 000-00000 0. 0 0

単 18号	材料費		単位	m	単位数量	10	単価	
名称・規格		条件	単位	数量	単価	金額	摘要	
足場ﾊﾞｲﾌﾟ (STK500) 5000×48. 6×2. 4 (先めつき) Z231338005							管理費区分：0	
			m	25				
足場ﾊﾞｲﾌﾟ (STK500) 4000×48. 6×2. 4 (先めつき) Z231338010							管理費区分：0	
			m	20				
足場ﾊﾞｲﾌﾟ (STK500) 3000×48. 6×2. 4 (先めつき) Z231338015							管理費区分：0	
			m	15				
足場ﾊﾞｲﾌﾟ (STK500) 3000×48. 6×2. 4 (先めつき) Z231338015							管理費区分：0	
			m	60				
ひし形金網 亜鉛メッキ Z-GS2 2. 0×50×50mm Z231334005							管理費区分：0	
			m2	40				
防護ｼｰﾄ t=0. 5mm ZZ99*01*01002							管理費区分：0	
			m2	40				
諸雑費 (率+まるめ) ZS8000004							管理費区分：0	
			式	1				
合計								
単価							円／m	

3 次単価表

単価使用年月	2026. 06
歩掛適用年月	2026. 06
労務調整係数	1. 000-00000 0. 0 0

単 19号	労務費		単位	m	単位数量	10	単価	
名称・規格		条件	単位	数量	単価	金額	摘要	
とび工	R0106						管理費区分：0	
			人	3. 9				
普通作業員	R0102						管理費区分：0	
			人	6. 8				
諸雑費(まるめ)	ZS3000004						管理費区分：0	
			式	1				
合計								
単価							円／m	

3 次単価表

単価使用年月	2026. 06
歩掛適用年月	2026. 06
労務調整係数	1. 000-00000 0. 0 0

単 20号	材料費		単位	m	単位数量	10	単価	
名称・規格		条件	単位	数量	単価	金額	摘要	
H型鋼 150×150 Y083000270001							管理費区分：0	
			t	0. 71				
等辺山形鋼(中形) SS400 6×75×75 Z001130007							管理費区分：0	
			t	0. 27				
足場板(杉) 4. 0m×3. 6cm×20cm Z006105001							管理費区分：0	
			m3	1. 4				
諸雑費(率+まるめ) ZS8000004							管理費区分：0	
			式	1				
合計								
単価							円／m	

3 次単価表

単価使用年月	2026. 06
歩掛適用年月	2026. 06
労務調整係数	1. 000-00000 0. 0 0

単 21号	労務費		単位	m	単位数量	10	単価	
名称・規格		条件	単位	数量	単価	金額	摘要	
とび工	R0106						管理費区分：0	
			人	5. 3				
普通作業員	R0102						管理費区分：0	
			人	8. 9				
諸雑費(まるめ)	ZS3000004						管理費区分：0	
			式	1				
合計								
単価							円／m	

4 次単価表

単価使用年月	2026. 06
歩掛適用年月	2026. 06
労務調整係数	1. 000-00000 0. 0 0

単 22号	鉄筋加工組立工		単位	kg	単位数量	1, 000	単価	
名称・規格		条件	単位	数量	単価	金額	摘要	
土木一般世話役	R0125						管理費区分：0	
			人	3. 3				
法面工	R0105						管理費区分：0	
			人	13. 3				
普通作業員	R0102						管理費区分：0	
			人	3. 3				
鉄筋コンクリート用棒鋼 SD295 D10	Z001102008						管理費区分：0	
			t	1. 17				
諸雑費(率+まるめ)	ZS8000004						管理費区分：0	
			式	1				
合計								
単価							円/kg	

4 次単価表

単価使用年月	2026. 06
歩掛適用年月	2026. 06
労務調整係数	1. 000-00000 0. 0 0

単 23号	RTフレーム設置工		単位	個	単位数量	100	単価	
名 称 ・ 規 格		条 件	単位	数量	単価	金 額	摘 要	
法面工		R0105					管理費区分：0	
			人	0.4				
RTフレームⅡ型		ZZ99*01*01001					管理費区分：0	
			個	100				
諸雑費(率+まるめ)		ZS8000004					管理費区分：0	
			式	1				
合 計								
単 価							円／個	

4 次単価表

単価使用年月	2026. 06
歩掛適用年月	2026. 06
労務調整係数	1. 000-00000 0. 0 0

単 24号	主アンカー設置工		単位	本	単位数量	100	単価	
名称・規格		条件	単位	数量	単価	金額	摘要	
土木一般世話役								
	R0125		人	0. 9			管理費区分：0	
法面工								
	R0105		人	3. 6			管理費区分：0	
普通作業員								
	R0102		人	1. 8			管理費区分：0	
アンカーピン D16 L=750mm								
	Z231339005		本	100			管理費区分：0	
諸雑費(率+まるめ)								
	ZS8000004		式	1			管理費区分：0	
合計								
単価							円／本	

4 次単価表

単価使用年月	2026. 06
歩掛適用年月	2026. 06
労務調整係数	1. 000-00000 0. 0 0

単 25号	補助アンカー設置工		単位	本	単位数量	100	単価	
名称・規格		条件	単位	数量	単価	金額	摘要	
土木一般世話役							管理費区分：0	
			人	0.9				
法面工							管理費区分：0	
			人	3.6				
普通作業員							管理費区分：0	
			人	1.8				
アンカー D13×L500mm							管理費区分：0	
			本	100				
諸雑費(率+まるめ)							管理費区分：0	
			式	1				
合計								
単価							円／本	

4 次単価表

単価使用年月	2026. 06
歩掛適用年月	2026. 06
労務調整係数	1. 000-00000 0. 0 0

単 26号	補助網設置工		単位	枚	単位数量	100	単価	
名 称 ・ 規 格		条 件	単位	数量	単価	金 額	摘 要	
法面工		R0105					管理費区分：0	
			人	2				
吹付枠用金網 100*1600		ZZ99*01*04001					管理費区分：0	
			枚	100				
諸雑費(率+まるめ)		ZS8000004					管理費区分：0	
			式	1				
合 計								
単 価							円／枚	

單僱使用年月	2026. 06
步掛適用年月	2026. 06
勞務調整係數	1. 000-00000 0. 0 0

– 43 –

4 次単価表

単価使用年月	2026. 06
歩掛適用年月	2026. 06
労務調整係数	1. 000-00000 0. 0 0

単 28号	法枠吹付工		単位	m3	単位数量	10	単価	
名称・規格		条件	単位	数量	単価	金額	摘要	
土木一般世話役								
	R0125		人	1. 6			管理費区分：0	
法面工								
	R0105		人	4. 8			管理費区分：0	
特殊作業員								
	R0101		人	3. 2			管理費区分：0	
普通作業員								
	R0102		人	3. 2			管理費区分：0	
セメント(普通ポルトランド) 25kg袋入								
	Z002002006		t	5. 46			管理費区分：0	
コンクリート用骨材 砂 洗い 細目								
	Z002104002		m3	16. 12			管理費区分：0	
モルタルコンクリート吹付機(法面用)[湿式] [モータ駆動] 0. 8～1. 2m3/h		機械条件: 供用日当り損料						
	M002011006		日	1. 6			管理費区分：0	
ホイールローダ 運転							単 29号 02-05-20	
	WK250580		日	1. 6			管理費区分：0	
諸雑費(率+まるめ)								
	ZS8000004		式	1			管理費区分：0	
合計								
単価							円／m3	

5 次単価表

単価使用年月	2026. 06
歩掛適用年月	2026. 06
労務調整係数	1. 000-00000 0. 0 0

単 29号 WK250580	ホイールロータ [〃] 運転		単位	日	単位数量	1	単価	
名称・規格		条件	単位	数量	単価	金額	摘要	
運転手(一般)		R0115					管理費区分：0	
			人	0. 8				
軽油		Z006702002					管理費区分：0	
			L	15				
ホイールロータ [〃] (トラクタショベル)[普通] 山積0. 34m3		L001020011					管理費区分：0	
			日	1. 58				
諸雑費(まるめ)		ZS3000004					管理費区分：0	
			式	1				
合計								
単価							円／日	

【参考資料】積算入力データリスト（本01）

工事名	狐森北区域急傾斜地対策工事				事業区分	砂防・地すべり対策
工事区分・工種・種別・細別・施工歩掛・規格	単位	数量・構成比 前回／今回 入力条件	単価 前回／今回	金額 前回／今回	摘要	
斜面对策 (0001)	式	1				
砂防土工 (0002)	式	1				
掘削工 (0003)	式	1				
掘削 (0004) (P)	m3	50			第0001号内訳書 単位数量 1 m3 管理費区分 0 歩 2026.06 単 2026.06 単価地区 五戸町(旧五戸町) 労調係数 1.000 00-00 0 豪雪割増 週休2日補正 週休2日(月単位)	
					Q01 土質 土砂 Q02 施工方法 現場制約あり Q06 掘削費 掘削	
掘削	m3	49			CB210100 管理費区分 0 歩 2026.06 単 2026.06 単価地区 五戸町(旧五戸町) 労調係数 1.000 00-00 0 豪雪割増 単価補正	
					J01 土質 土砂 J02 施工方法 現場制約あり	
掘削 (0005) (P)	m3	150			第0002号内訳書 単位数量 1 m3 管理費区分 0 歩 2026.06 単 2026.06 単価地区 五戸町(旧五戸町) 労調係数 1.000 00-00 0 豪雪割増	
					Q01 土質 土砂 Q02 施工方法 オープンカット Q03 押土 無し Q04 障害 無し	

※入力条件は、積算の考え方を示したものであり、指定事項ではありません。

【参考資料】積算入力データリスト（本01）

工事名	狐森北区域急傾斜地対策工事				事業区分	砂防・地すべり対策
工事区分・工種・種別・細別・施工歩掛・規格		単位	数量・構成比 前回／今回 入力条件	単価 前回／今回	金額 前回／今回	摘要
Q05 施工数量			5,000m3未満			
Q06 掘削費			掘削			週休2日補正 週休2日(月単位)
掘削		m3	150			CB210100 管理費区分 0 歩 2026.06 単 2026.06 単価地区 五戸町(旧五戸町) 労調係数 1.000 00-00 0 豪雪割増
J01 土質			土砂			単価補正
J02 施工方法			オープンカット			オプション入力
J03 押土の有無			無し			第0003号内訳書
J04 障害の有無			無し			単位数量 1 m3
J05 施工数量			5,000m3未満			管理費区分 0 歩 2026.06 単 2026.06 単価地区 五戸町(旧五戸町) 労調係数 1.000 00-00 0 豪雪割増
人力運搬 (0006)		m3	70			週休2日補正 週休2日(月単位)
人力運搬(積込み～運搬～取卸し)		m3	66			CB211150 管理費区分 0 歩 2026.06 単 2026.06 単価地区 五戸町(旧五戸町) 労調係数 1.000 00-00 0 豪雪割増
J01 換算距離			100m以下			単価補正
積込(ルース) (0007) (P)		m3	70			第0004号内訳書
Q01 土質			土砂			単位数量 1 m3
Q02 作業内容			小規模(標準)			管理費区分 0 歩 2026.06 単 2026.06 単価地区 五戸町(旧五戸町)

【参考資料】積算入力データリスト（本01）

工事名	狐森北区域急傾斜地対策工事				事業区分	砂防・地すべり対策	
工事区分・工種・種別・細別・施工歩掛・規格		単位	数量・構成比 前回／今回 入力条件	単価 前回／今回	金額 前回／今回	摘要	
Q03 機械積込費			積込(ル=ス)			労調係数 1.000 00-00 0	豪雪割増
積込(ル=ス)						週休2日補正	週休2日(月単位)
		m3	66			CB210020	
J01 土質			土砂			管理費区分 0	
J02 作業内容			小規模(標準)			歩 2026.06 単 2026.06	
						単価地区 五戸町(旧五戸町)	
						労調係数 1.000 00-00 0	
						豪雪割増	
						単価補正	
法面整形工 (0008)		式	1				
法面整形(切土部) (0009) (P)		m2	80			第0005号内訳書	
						単位数量 1 m2	
						管理費区分 0	
Q01 現場制約			無し			歩 2026.06 単 2026.06	
Q02 土質			け質土、砂及び砂質土、粘性土			単価地区 五戸町(旧五戸町)	
Q03 法面整形費			法面整形			労調係数 1.000 00-00 0	
						豪雪割増	
						週休2日補正	週休2日(月単位)
法面整形		m2	84			CB220010	
						管理費区分 0	
J01 整形箇所			切土部			歩 2026.06 単 2026.06	
J03 現場制約の有無			無し			単価地区 五戸町(旧五戸町)	
J04 土質			け質土、砂及び砂質土、粘性土			労調係数 1.000 00-00 0	
J05 費用の内訳			全ての費用			豪雪割増	
						単価補正	
法面整形(切土部)						第0006号内訳書	

【参考資料】積算入力データリスト（本01）

工事名	狐森北区域急傾斜地対策工事			事業区分	砂防・地すべり対策
工事区分・工種・種別・細別・施工歩掛・規格	単位	数量・構成比 前回／今回 入力条件	単価 前回／今回	金額 前回／今回	摘要
(0010) (P)	m2	70			単位数量 1 m2 管理費区分 0 歩 2026.06 単 2026.06 単価地区 五戸町(旧五戸町) 労調係数 1.000 00-00 0 豪雪割増 週休2日補正 週休2日(月単位)
Q01 現場制約		有り			
Q02 土質		粘性土、砂及び砂質土、粘性土			
Q03 法面整形費		法面整形			
法面整形	m2	67			CB220010 管理費区分 0 歩 2026.06 単 2026.06 単価地区 五戸町(旧五戸町) 労調係数 1.000 00-00 0 豪雪割増 単価補正
J01 整形箇所		切土部			
J03 現場制約の有無		有り			
J04 土質		粘性土、砂及び砂質土、粘性土			
残土処理工 (0011)	式	1			
土砂等運搬 (0012) (P)	m3	220			第0007号内訳書 単位数量 1 m3 管理費区分 0 歩 2026.06 単 2026.06 単価地区 五戸町(旧五戸町) 労調係数 1.000 00-00 0 豪雪割増 週休2日補正 週休2日(月単位)
Q01 土砂等発生現場		標準			
Q02 土質		土砂(岩塊・玉石混り土含む)			
Q03 運搬費		土砂等運搬			
土砂等運搬	m3	219			CB210110 管理費区分 0 歩 2026.06 単 2026.06 単価地区 五戸町(旧五戸町) 労調係数 1.000 00-00 0
J01 土砂等発生現場		標準			
J02 積込機種・規格		バックホウ山積0.8m3(平積0.6m3)			
J03 土質		土砂(岩塊・玉石混り土含む)			

※入力条件は、積算の考え方を示したものであり、指定事項ではありません。

【参考資料】積算入力データリスト（本01）

工事名	狐森北区域急傾斜地対策工事			事業区分	砂防・地すべり対策
工事区分・工種・種別・細別・施工歩掛・規格	単位	数量・構成比 前回／今回 入力条件	単価 前回／今回	金額 前回／今回	摘要
J04 DID区間の有無 J05 運搬距離(km)(DID区間無)		無し 9.5km以下			豪雪割増 単価補正
残土等処分 (0013)(P)	m3	220			第0008号内訳書 単位数量 1 m3 管理費区分 T 歩 2026.06 単 2026.06 単価地区 五戸町(旧五戸町) 労調係数 1.000 00-00 0 豪雪割増 週休2日補正 週休2日(月単位)
----- Q01 処分費		残土等処分			
残土等処分	m3	219			CB210560 管理費区分 T 歩 2026.06 単 2026.06 単価地区 五戸町(旧五戸町) 労調係数 1.000 00-00 0 豪雪割増 単価補正
法面工 (0014)	式	1			
法枠工 (0015)	式	1			
簡易吹付法枠工 (0016)	m2	170			オプション入力 第0009号内訳書 単位数量 1 m2 管理費区分 0 歩 2026.06 単 2026.06 単価地区 五戸町(旧五戸町) 労調係数 1.000 00-00 0

【参考資料】積算入力データリスト（本01）

工事名	狐森北区域急傾斜地対策工事			事業区分	砂防・地すべり対策
工事区分・工種・種別・細別・施工歩掛・規格	単位	数量・構成比 前回／今回 入力条件	単価 前回／今回	金額 前回／今回	摘要
					豪雪割増
					週休2日補正 週休2日(月単位)
強化型簡易吹付法砕工	m2	170.4			オプション入力 単位数量 100 m2 管理費区分 0 歩 2026.06 単 2026.06 単価地区 五戸町(旧五戸町) 労調係数 1.000 00-00 0 豪雪割増 単価補正
ラス張工[市場単価]	m2	100			WB811120 管理費区分 0 歩 2026.06 単 2026.06 単価地区 五戸町(旧五戸町) 労調係数 1.000 00-00 0 豪雪割増 単価補正
J01 施工規模		100m2以上250m2未満			
J03 法面清掃必要としない場合の補正		無			
吹付砕工	m	94.4			オプション入力 単位数量 970.4 m 管理費区分 0 歩 2026.06 単 2026.06 単価地区 五戸町(旧五戸町) 労調係数 1.000 00-00 0 豪雪割増 単価補正
鉄筋加工組立工	kg	2,429.95			オプション入力 単位数量 1,000 kg 管理費区分 0 歩 2026.06 単 2026.06

※入力条件は、積算の考え方を示したものであり、指定事項ではありません。

【参考資料】積算入力データリスト（本01）

工事名	狐森北区域急傾斜地対策工事			事業区分	砂防・地すべり対策
工事区分・工種・種別・細別・施工歩掛・規格	単位	数量・構成比 前回／今回 入力条件	単価 前回／今回	金額 前回／今回	摘要
					単価地区 五戸町(旧五戸町) 労調係数 1.000 00-00 0 豪雪割増 単価補正
土木一般世話役	人	3.3			R0125 管理費区分 0 歩 2026.06 単 2026.06 単価地区 五戸町(旧五戸町) 労調係数 1.000 00-00 0 豪雪割増 単価補正
法面工	人	13.3			R0105 管理費区分 0 歩 2026.06 単 2026.06 単価地区 五戸町(旧五戸町) 労調係数 1.000 00-00 0 豪雪割増 単価補正
普通作業員	人	3.3			R0102 管理費区分 0 歩 2026.06 単 2026.06 単価地区 五戸町(旧五戸町) 労調係数 1.000 00-00 0 豪雪割増 単価補正
鉄筋コンクリート用棒鋼 SD295 D10	t	1.17			Z001102008 管理費区分 0 歩 2026.06 単 2026.06 単価地区 五戸町(旧五戸町)
諸雑費1：対象					

【参考資料】積算入力データリスト（本01）

工事名	狐森北区域急傾斜地対策工事				事業区分	砂防・地すべり対策		
工事区分・工種・種別・細別・施工歩掛・規格		単位	数量・構成比 前回／今回 入力条件	単価 前回／今回	金額 前回／今回		摘要	
						労調係数 1.000 00-00 0 豪雪割増 単価補正		
諸雑費(率+まるめ)		式	1	ZS8000004 管理費区分 0				
諸雑費1 諸雑費率=4.000%						歩 2026.06 単 2026.06 単価地区 五戸町(旧五戸町) 労調係数 1.000 00-00 0 豪雪割増 単価補正		
RTフレーム設置工		個	1,605	オプション入力 単位数量 100 個 管理費区分 0 歩 2026.06 単 2026.06 単価地区 五戸町(旧五戸町) 労調係数 1.000 00-00 0 豪雪割増 単価補正				
法面工		人	0.4	R0105 管理費区分 0 歩 2026.06 単 2026.06 単価地区 五戸町(旧五戸町) 労調係数 1.000 00-00 0 豪雪割増 単価補正				
諸雑費1：対象								
RTフレームⅡ型		個	100	ZZ99*01*01001 管理費区分 0 歩 2026.06 単 2026.06 単価地区 五戸町(旧五戸町)				

【参考資料】積算入力データリスト（本01）

工事名	狐森北区域急傾斜地対策工事				事業区分	砂防・地すべり対策
工事区分・工種・種別・細別・施工歩掛・規格	単位	数量・構成比 前回／今回 入力条件	単価 前回／今回	金額 前回／今回	摘要	
					労調係数	1.000 00-00 0
					豪雪割増	
					単価補正	
諸雑費(率+まるめ)	式	1			ZS8000004	
諸雑費1 諸雑费率=3.000%					管理費区分	0
					歩	2026.06 単 2026.06
					単価地区	五戸町(旧五戸町)
					労調係数	1.000 00-00 0
					豪雪割増	
					単価補正	
主アンカー設置工	本	286			オプション入力	
					単位数量	100 本
					管理費区分	0
					歩	2026.06 単 2026.06
					単価地区	五戸町(旧五戸町)
					労調係数	1.000 00-00 0
					豪雪割増	
					単価補正	
土木一般世話役	人	0.9			R0125	
諸雑費2：対象					管理費区分	0
					歩	2026.06 単 2026.06
					単価地区	五戸町(旧五戸町)
					労調係数	1.000 00-00 0
					豪雪割増	
					単価補正	
法面工	人	3.6			R0105	
諸雑費2：対象					管理費区分	0
					歩	2026.06 単 2026.06
					単価地区	五戸町(旧五戸町)

【参考資料】積算入力データリスト（本01）

工事名	狐森北区域急傾斜地対策工事			事業区分	砂防・地すべり対策
工事区分・工種・種別・細別・施工歩掛・規格	単位	数量・構成比 前回／今回 入力条件	単価 前回／今回	金額 前回／今回	摘要
					労調係数 1.000 00-00 0 豪雪割増 単価補正
普通作業員	人	1.8			
諸雑費2：対象					R0102 管理費区分 0 歩 2026.06 単 2026.06 単価地区 五戸町(旧五戸町) 労調係数 1.000 00-00 0 豪雪割増 単価補正
アンカーピソ D16 L=750mm	本	100			
					Z231339005 管理費区分 0 歩 2026.06 単 2026.06 単価地区 五戸町(旧五戸町) 労調係数 1.000 00-00 0 豪雪割増 単価補正
諸雑費(率+まるめ)	式	1			
諸雑費2 諸雑費率=4.000%					ZS8000004 管理費区分 0 歩 2026.06 単 2026.06 単価地区 五戸町(旧五戸町) 労調係数 1.000 00-00 0 豪雪割増 単価補正
補助アンカー設置工	本	275			
					オプション入力 単位数量 100 本 管理費区分 0 歩 2026.06 単 2026.06 単価地区 五戸町(旧五戸町)

【参考資料】積算入力データリスト（本01）

工事名	狐森北区域急傾斜地対策工事			事業区分	砂防・地すべり対策
工事区分・工種・種別・細別・施工歩掛・規格	単位	数量・構成比 前回／今回 入力条件	単価 前回／今回	金額 前回／今回	摘要
					労調係数 1.000 00-00 0 豪雪割増 単価補正
土木一般世話役	人	0.9			R0125 管理費区分 0 歩 2026.06 単 2026.06 単価地区 五戸町(旧五戸町) 労調係数 1.000 00-00 0 豪雪割増 単価補正
諸雑費1：対象					
法面工	人	3.6			R0105 管理費区分 0 歩 2026.06 単 2026.06 単価地区 五戸町(旧五戸町) 労調係数 1.000 00-00 0 豪雪割増 単価補正
諸雑費1：対象					
普通作業員	人	1.8			R0102 管理費区分 0 歩 2026.06 単 2026.06 単価地区 五戸町(旧五戸町) 労調係数 1.000 00-00 0 豪雪割増 単価補正
諸雑費1：対象					
アンカー D13×L500mm	本	100			ZZ99*01*03001 管理費区分 0 歩 2026.06 単 2026.06 単価地区 五戸町(旧五戸町) 労調係数 1.000 00-00 0

【参考資料】積算入力データリスト（本01）

工事名	狐森北区域急傾斜地対策工事				事業区分	砂防・地すべり対策	
工事区分・工種・種別・細別・施工歩掛・規格		単位	数量・構成比 前回／今回 入力条件	単価 前回／今回	金額 前回／今回	摘要	
						豪雪割増	
						単価補正	
諸雑費(率+まるめ)		式	1				
諸雑費1		諸雑費率=4.000%					
						ZS8000004 管理費区分 0 歩 2026.06 単 2026.06 単価地区 五戸町(旧五戸町) 労調係数 1.000 00-00 0 豪雪割増	
						単価補正	
補助網設置工		枚	275				
						オプション入力 単位数量 100 枚 管理費区分 0 歩 2026.06 単 2026.06 単価地区 五戸町(旧五戸町) 労調係数 1.000 00-00 0 豪雪割増	
						単価補正	
法面工		人	2				
諸雑費1：対象							
						R0105 管理費区分 0 歩 2026.06 単 2026.06 単価地区 五戸町(旧五戸町) 労調係数 1.000 00-00 0 豪雪割増	
						単価補正	
吹付枠用金網 100*1600		枚	100				
						ZZ99*01*04001 管理費区分 0 歩 2026.06 単 2026.06 単価地区 五戸町(旧五戸町) 労調係数 1.000 00-00 0	

※入力条件は、積算の考え方を示したものであり、指定事項ではありません。

【参考資料】積算入力データリスト（本01）

工事名	狐森北区域急傾斜地対策工事			事業区分	砂防・地すべり対策	
工事区分・工種・種別・細別・施工歩掛・規格		単位	数量・構成比 前回／今回 入力条件	単価 前回／今回	金額 前回／今回	摘要
						豪雪割増
						単価補正
諸雑費(率+まるめ)		式	1			
諸雑費1		諸雑費率=3.000%				
						ZS8000004 管理費区分 0 歩 2026.06 単 2026.06 単価地区 五戸町(旧五戸町) 労調係数 1.000 00-00 0 豪雪割増
						単価補正
枠内清掃工		箇所	250			
						オプション入力 単位数量 100 箇所 管理費区分 0 歩 2026.06 単 2026.06 単価地区 五戸町(旧五戸町) 労調係数 1.000 00-00 0 豪雪割増
						単価補正
法面工		人	7			
諸雑費1：対象						
						R0105 管理費区分 0 歩 2026.06 単 2026.06 単価地区 五戸町(旧五戸町) 労調係数 1.000 00-00 0 豪雪割増
						単価補正
枠用シート(ポリプロピレン系織布) 1550*1550(T0.37mm 980N)		m2	240.25			
						ZZ99*01*05001 管理費区分 0 歩 2026.06 単 2026.06 単価地区 五戸町(旧五戸町) 労調係数 1.000 00-00 0

【参考資料】積算入力データリスト（本01）

工事名	狐森北区域急傾斜地対策工事				事業区分	砂防・地すべり対策
工事区分・工種・種別・細別・施工歩掛・規格	単位	数量・構成比 前回／今回 入力条件	単価 前回／今回	金額 前回／今回	摘要	
					豪雪割増	
諸雑費(率+まるめ)					単価補正	
式 1					ZS8000004	
諸雑費1 諸雑費率=5.000%					管理費区分 0	
					歩 2026.06 単 2026.06	
					単価地区 五戸町(旧五戸町)	
					労調係数 1.000 00-00 0	
					豪雪割増	
					単価補正	
法杵吹付工	m3	40.13			オプション入力	
					単位数量 10 m3	
					管理費区分 0	
					歩 2026.06 単 2026.06	
					単価地区 五戸町(旧五戸町)	
					労調係数 1.000 00-00 0	
					豪雪割増	
					単価補正	
土木一般世話役	人	1.6			R0125	
諸雑費1：対象					管理費区分 0	
					歩 2026.06 単 2026.06	
					単価地区 五戸町(旧五戸町)	
					労調係数 1.000 00-00 0	
					豪雪割増	
					単価補正	
法面工	人	4.8			R0105	
諸雑費1：対象					管理費区分 0	
					歩 2026.06 単 2026.06	
					単価地区 五戸町(旧五戸町)	
					労調係数 1.000 00-00 0	

【参考資料】積算入力データリスト（本01）

工事名	狐森北区域急傾斜地対策工事			事業区分	砂防・地すべり対策
工事区分・工種・種別・細別・施工歩掛・規格	単位	数量・構成比 前回／今回 入力条件	単価 前回／今回	金額 前回／今回	摘要
					豪雪割増
					単価補正
特殊作業員	人	3.2			R0101 管理費区分 0 歩 2026.06 単 2026.06 単価地区 五戸町(旧五戸町) 労調係数 1.000 00-00 0 豪雪割増
諸雑費1：対象					単価補正
普通作業員	人	3.2			R0102 管理費区分 0 歩 2026.06 単 2026.06 単価地区 五戸町(旧五戸町) 労調係数 1.000 00-00 0 豪雪割増
諸雑費1：対象					単価補正
セメント(普通ポルトランド) 25kg袋入	t	5.46			Z002002006 管理費区分 0 歩 2026.06 単 2026.06 単価地区 五戸町(旧五戸町) 労調係数 1.000 00-00 0 豪雪割増
					単価補正
コンクリート用骨材 砂 洗い 細目	m3	16.12			Z002104002 管理費区分 0 歩 2026.06 単 2026.06 単価地区 五戸町(旧五戸町) 労調係数 1.000 00-00 0 豪雪割増

【参考資料】積算入力データリスト（本01）

工事名	狐森北区域急傾斜地対策工事			事業区分	砂防・地すべり対策
工事区分・工種・種別・細別・施工歩掛・規格	単位	数量・構成比 前回／今回 入力条件	単価 前回／今回	金額 前回／今回	摘要
					単価補正
モルタルコンクリート吹付機(法面用)[湿式] [モータ駆動] 0.8～1.2m ³ /h	日	1.6			M002011006 管理費区分 0 歩 2026.06 単 2026.06 単価地区 五戸町(旧五戸町) 労調係数 1.000 00-00 0 豪雪割増 B地区
K01 機械使用条件		供用日当り損料			単価補正
ホイールローダ [※] 運転	日	1.6			WK250580 管理費区分 0 歩 2026.06 単 2026.06 単価地区 五戸町(旧五戸町) 労調係数 1.000 00-00 0 豪雪割増
諸雑費1：対象					単価補正
諸雑費(率+まるめ)	式	1			ZS8000004 管理費区分 0 歩 2026.06 単 2026.06 単価地区 五戸町(旧五戸町) 労調係数 1.000 00-00 0 豪雪割増
諸雑費1 諸雑費率＝18.000%					単価補正
モルタル吹付工	m ²	62.2			WB810810 管理費区分 0 歩 2026.06 単 2026.06 単価地区 五戸町(旧五戸町) 労調係数 1.000 00-00 0 豪雪割増
J01 吹付厚		10cm			
J02 施工規模		100m ² 以上250m ² 未満			
J03 時間制約を受ける場合の補正		無			
J04 枠内吹付の場合の補正		有			

※入力条件は、積算の考え方を示したものであり、指定事項ではありません。

【参考資料】積算入力データリスト（本01）

工事名	狐森北区域急傾斜地対策工事			事業区分	砂防・地すべり対策
工事区分・工種・種別・細別・施工歩掛・規格	単位	数量・構成比 前回／今回 入力条件	単価 前回／今回	金額 前回／今回	摘要
排水構造物工 (0017)	式	1			単価補正 オプション入力
排水工 (0018)	式	1			オプション入力
プレキャストU型側溝 (0019)	m	10			オプション入力 第0010号内訳書 単位数量 1 m 管理費区分 0 歩 2026.06 単 2026.06 単価地区 五戸町(旧五戸町) 労調係数 1.000 00-00 0 豪雪割増 週休2日補正 週休2日(月単位)
U型側溝	m	10			WB821410 管理費区分 0 歩 2026.06 単 2026.06 単価地区 五戸町(旧五戸町) 労調係数 1.000 00-00 0 豪雪割増 単価補正
J01 作業区分		据付け			
J02 L=1000・L=4000の使用の有無		L=1000mm			
J03 夜間作業の有無		無し			
J04 U型側溝の種類		側溝(各種)			
J06 U型側溝の規格・仕様		L=2000mm			
J07 U型側溝の質量		1000kg/個以下			
J08 時間的制約の有無		無し			
J09 施工箇所における補正		無し			
J10 基礎碎石施工の有無		無し			
防護柵工 (0020)	式	1			オプション入力
作業土工 (0021)	式	1			オプション入力

※入力条件は、積算の考え方を示したものであり、指定事項ではありません。

【参考資料】積算入力データリスト（本01）

工事名	狐森北区域急傾斜地対策工事			事業区分	砂防・地すべり対策
工事区分・工種・種別・細別・施工歩掛・規格	単位	数量・構成比 前回／今回 入力条件	単価 前回／今回	金額 前回／今回	摘要
床掘り (0022)	m3	30			オプション入力 第0011号内訳書 単位数量 1 m3 管理費区分 0 歩 2026.06 単 2026.06 単価地区 五戸町(旧五戸町) 労調係数 1.000 00-00 0 豪雪割増 週休2日補正 週休2日(月単位)
床掘り	m3	7			CB210030 管理費区分 0 歩 2026.06 単 2026.06 単価地区 五戸町(旧五戸町) 労調係数 1.000 00-00 0 豪雪割増 単価補正
J01 土質		土砂			
J02 施工方法		平均施工幅1m以上2m未満			
J03 土留方式の種類		無し			
J04 障害の有無		無し			
床掘り	m3	22			CB210030 管理費区分 0 歩 2026.06 単 2026.06 単価地区 五戸町(旧五戸町) 労調係数 1.000 00-00 0 豪雪割増 単価補正
J01 土質		土砂			
J02 施工方法		現場制約あり			
埋戻し (0023)	m3	8			オプション入力 第0012号内訳書 単位数量 1 m3 管理費区分 0 歩 2026.06 単 2026.06 単価地区 五戸町(旧五戸町)

【参考資料】積算入力データリスト（本01）

工事名	狐森北区域急傾斜地対策工事			事業区分	砂防・地すべり対策
工事区分・工種・種別・細別・施工歩掛・規格	単位	数量・構成比 前回／今回 入力条件	単価 前回／今回	金額 前回／今回	摘要
埋戻し	m3	3	最大埋戻幅1m未満		労調係数 1.000 00-00 0 豪雪割増 週休2日補正 週休2日(月単位)
					CB210410 管理費区分 0 歩 2026.06 単 2026.06 単価地区 五戸町(旧五戸町) 労調係数 1.000 00-00 0 豪雪割増 単価補正
埋戻し	m3	4.5	現場制約あり		CB210410 管理費区分 0 歩 2026.06 単 2026.06 単価地区 五戸町(旧五戸町) 労調係数 1.000 00-00 0 豪雪割増 単価補正
人家保全柵工 (0024)	式	1			オプション入力
重力式擁壁 (0025)	m3	11			オプション入力 第0013号内訳書 単位数量 1 m3 管理費区分 0 歩 2026.06 単 2026.06 単価地区 五戸町(旧五戸町) 労調係数 1.000 00-00 0 豪雪割増 週休2日補正 週休2日(月単位)

※入力条件は、積算の考え方を示したものであり、指定事項ではありません。

【参考資料】積算入力データリスト（本01）

工事名	狐森北区域急傾斜地対策工事				事業区分	砂防・地すべり対策
工事区分・工種・種別・細別・施工歩掛・規格	単位	数量・構成比 前回／今回 入力条件	単価 前回／今回	金額 前回／今回	摘要	
重力式擁壁	m3	10.8			CB226320 管理費区分 0 歩 2026.06 単 2026.06 単価地区 五戸町(旧五戸町) 労調係数 1.000 00-00 0 豪雪割増	
J01 擁壁平均高さ		1mを超え2m未満				
J02 コンクリート規格		土木(2)・港湾(5) 18-8-40				
J03 基礎碎石の有無		無し				
J04 均しコンクリートの有無		有り				
J05 養生工の種類		一般養生				
J06 圧送管延長距離区分		延長無し			単価補正	
シールコンクリート (0026)	m2	5			オブション入力 第0014号内訳書 単位数量 1 m2 管理費区分 0 歩 2026.06 単 2026.06 単価地区 五戸町(旧五戸町) 労調係数 1.000 00-00 0 豪雪割増	
					週休2日補正 週休2日(月単位)	
コンクリート打設工	m2	5			WB240730 管理費区分 0 歩 2026.06 単 2026.06 単価地区 五戸町(旧五戸町) 労調係数 1.000 00-00 0 豪雪割増	
J01 対象構造物		小段排水溝				
J02 施工区分		ラフテレンクレーン				
J03 生コンクリート規格		土木(2)・港湾(5) 18-8-40				
J04 生コンクリートの夜間割増の有無		無し				
J05 生コンクリート使用量		0.5m3/100m2				
J06 目地材の有無		無し			単価補正	
J07 ラフテレンクレーン賃料補正係数		標準				
養生工	m2	5			WB240740 管理費区分 0 歩 2026.06 単 2026.06 単価地区 五戸町(旧五戸町) 労調係数 1.000 00-00 0 豪雪割増	
J01 対象構造物		縦排水溝・小段排水溝				

【参考資料】積算入力データリスト（本01）

工事名	狐森北区域急傾斜地対策工事			事業区分	砂防・地すべり対策
工事区分・工種・種別・細別・施工歩掛・規格	単位	数量・構成比 前回／今回 入力条件	単価 前回／今回	金額 前回／今回	摘要
					単価補正
基礎碎石 (0027)	m2	5			オプション入力 第0015号内訳書 単位数量 1 m2 管理費区分 0 歩 2026.06 単 2026.06 単価地区 五戸町(旧五戸町) 労調係数 1.000 00-00 0 豪雪割増 週休2日補正 週休2日(月単位)
基礎碎石	m2	5			CB221110 管理費区分 0 歩 2026.06 単 2026.06 単価地区 五戸町(旧五戸町) 労調係数 1.000 00-00 0 豪雪割増 単価補正
J01 碎石の厚さ		7.5cmを超え12.5cm以下			
J02 碎石の種類		クラッシュラン 40～0			
J03 費用の内訳		全ての費用			
裏込碎石 (0028)	m3	14			オプション入力 第0016号内訳書 単位数量 1 m3 管理費区分 0 歩 2026.06 単 2026.06 単価地区 五戸町(旧五戸町) 労調係数 1.000 00-00 0 豪雪割増 週休2日補正 週休2日(月単位)
裏込碎石	m3	13.5			CB221120 管理費区分 0 歩 2026.06 単 2026.06
J01 碎石の種類		クラッシュラン 40～0			

※入力条件は、積算の考え方を示したものであり、指定事項ではありません。

【参考資料】積算入力データリスト（本01）

工事名	狐森北区域急傾斜地対策工事			事業区分	砂防・地すべり対策
工事区分・工種・種別・細別・施工歩掛・規格	単位	数量・構成比 前回／今回 入力条件	単価 前回／今回	金額 前回／今回	摘要
J02 費用の内訳		全ての費用			単価地区 五戸町(旧五戸町) 労調係数 1.000 00-00 0 豪雪割増 単価補正
埋戻コンクリート (0029)	m3	9			オプション入力 第0017号内訳書 単位数量 1 m3 管理費区分 0 歩 2026.06 単 2026.06 単価地区 五戸町(旧五戸町) 労調係数 1.000 00-00 0 豪雪割増 週休2日補正 週休2日(月単位)
コンクリート	m3	8.5			CB240010 管理費区分 0 歩 2026.06 単 2026.06 単価地区 五戸町(旧五戸町) 労調係数 1.000 00-00 0 豪雪割増 単価補正
J01 構造物種別		無筋・鉄筋構造物			
J02 打設工法		コンクリートポンプ車打設			
J03 コンクリート規格		土木(2)・港湾(5) 18-8-40			
J04 設計日打設量		10m3以上100m3未満			
J05 養生工の種類		一般養生			
J06 圧送管延長距離区分		延長無し			
J13 費用の内訳		全ての費用			
人家保全柵 (0030)	m	10			オプション入力 第0018号内訳書 単位数量 1 m 管理費区分 0 歩 2026.06 単 2026.06 単価地区 五戸町(旧五戸町) 労調係数 1.000 00-00 0 豪雪割増

【参考資料】積算入力データリスト（本01）

工事名	狐森北区域急傾斜地対策工事			事業区分	砂防・地すべり対策
工事区分・工種・種別・細別・施工歩掛・規格	単位	数量・構成比 前回／今回 入力条件	単価 前回／今回	金額 前回／今回	摘要
人家保全柵	m	10			週休2日補正 週休2日(月単位) オプション入力 単位数量 100 m 管理費区分 0 歩 2026.06 単 2026.06 単価地区 五戸町(旧五戸町) 労調係数 1.000 00-00 0 豪雪割増 単価補正
落石防護柵 支柱 φ114.3 H=1500 @1500	m	100			Z231330010 管理費区分 0 歩 2026.06 単 2026.06 単価地区 五戸町(旧五戸町) 労調係数 1.000 00-00 0 豪雪割増 単価補正
土木一般世話役	人	3.1			R0125 管理費区分 0 歩 2026.06 単 2026.06 単価地区 五戸町(旧五戸町) 労調係数 1.000 00-00 0 豪雪割増 単価補正
普通作業員	人	18.6			R0102 管理費区分 0 歩 2026.06 単 2026.06 単価地区 五戸町(旧五戸町) 労調係数 1.000 00-00 0 豪雪割増

【参考資料】積算入力データリスト（本01）

工事名	狐森北区域急傾斜地対策工事			事業区分	砂防・地すべり対策
工事区分・工種・種別・細別・施工歩掛・規格	単位	数量・構成比 前回／今回 入力条件	単価 前回／今回	金額 前回／今回	摘要
転落防止柵工 (0031)	式	1			単価補正 オプション入力
転落防止柵基礎 (0032)	m	10			オプション入力 第0019号内訳書 単位数量 1 m 管理費区分 0 歩 2026.06 単 2026.06 単価地区 五戸町(旧五戸町) 労調係数 1.000 00-00 0 豪雪割増 週休2日補正 週休2日(月単位)
転落防止柵基礎	m	10			オプション入力 単位数量 10 m 管理費区分 0 歩 2026.06 単 2026.06 単価地区 五戸町(旧五戸町) 労調係数 1.000 00-00 0 豪雪割増 単価補正
型枠	m2	2			CB240210 管理費区分 0 歩 2026.06 単 2026.06 単価地区 五戸町(旧五戸町) 労調係数 1.000 00-00 0 豪雪割増 単価補正
J01 型枠の種類 J02 構造物の種類		一般型枠 均しコンクリート			
コンクリート	m3	0.5			CB240010 管理費区分 0

※入力条件は、積算の考え方を示したものであり、指定事項ではありません。

【参考資料】積算入力データリスト（本01）

工事名	狐森北区域急傾斜地対策工事				事業区分	砂防・地すべり対策
工事区分・工種・種別・細別・施工歩掛・規格		単位	数量・構成比 前回／今回 入力条件	単価 前回／今回	金額 前回／今回	摘要
	J01 構造物種別		無筋・鉄筋構造物			歩 2026.06 単 2026.06
	J02 打設工法		人力打設			単価地区 五戸町(旧五戸町)
	J03 コンクリート規格		土木(2)・港湾(5) 18-8-40			労調係数 1.000 00-00 0
	J05 養生工の種類		一般養生			豪雪割増
	J07 現場内小運搬の有無		無し			
	J13 費用の内訳		全ての費用			単価補正
型枠		m2	10.3			CB240210
	J01 型枠の種類		一般型枠			管理費区分 0
	J02 構造物の種類		鉄筋・無筋構造物			歩 2026.06 単 2026.06
						単価地区 五戸町(旧五戸町)
						労調係数 1.000 00-00 0
						豪雪割増
						単価補正
コンクリート		m3	1.5			CB240010
	J01 構造物種別		無筋・鉄筋構造物			管理費区分 0
	J02 打設工法		人力打設			歩 2026.06 単 2026.06
	J03 コンクリート規格		土木(2)・港湾(5) 18-8-40			単価地区 五戸町(旧五戸町)
	J05 養生工の種類		一般養生			労調係数 1.000 00-00 0
	J07 現場内小運搬の有無		無し			豪雪割増
	J13 費用の内訳		全ての費用			単価補正
転落防止柵 (0033)		m	10			オプション入力
						第0020号内訳書
						単位数量 1 m
						管理費区分 0
						歩 2026.06 単 2026.06
						単価地区 五戸町(旧五戸町)
						労調係数 1.000 00-00 0
						豪雪割増
						週休2日補正 週休2日(月単位)
転落防止柵						オプション入力

【参考資料】積算入力データリスト（本01）

工事名	狐森北区域急傾斜地対策工事			事業区分	砂防・地すべり対策
工事区分・工種・種別・細別・施工歩掛・規格	単位	数量・構成比 前回／今回 入力条件	単価 前回／今回	金額 前回／今回	摘要
	m	10			単位数量 10 m 管理費区分 0 歩 2026.06 単 2026.06 単価地区 五戸町(旧五戸町) 労調係数 1.000 00-00 0 豪雪割増 単価補正
転落防止柵 メッキ鋼板+塗装 H1500 @2000 □60	m	10			Z231010025 管理費区分 0 歩 2026.06 単 2026.06 単価地区 五戸町(旧五戸町) 労調係数 1.000 00-00 0 豪雪割増 単価補正
普通作業員	人	0.5			R0102 管理費区分 0 歩 2026.06 単 2026.06 単価地区 五戸町(旧五戸町) 労調係数 1.000 00-00 0 豪雪割増 単価補正
斜面对策付属物設置工 (0034)	式	1			
銘板工 (0035)	式	1			オプション入力
急傾斜地事業銘板 (0036)	式	1			オプション入力 第0021号内訳書 単位数量 1 式

【参考資料】積算入力データリスト（本01）

工事名	狐森北区域急傾斜地対策工事			事業区分	砂防・地すべり対策
工事区分・工種・種別・細別・施工歩掛・規格	単位	数量・構成比 前回／今回 入力条件	単価 前回／今回	金額 前回／今回	摘要
					管理費区分 0 歩 2026.06 単 2026.06 単価地区 五戸町(旧五戸町) 労調係数 1.000 00-00 0 豪雪割増 週休2日補正 週休2日(月単位)
急傾斜地事業銘板 青銅製 300×200×12mm	枚	1			Z231332015 管理費区分 0 歩 2026.06 単 2026.06 単価地区 五戸町(旧五戸町) 労調係数 1.000 00-00 0 豪雪割増 単価補正
仮設工 (0037)	式	1			
工事用道路工 (0038)	式	1			
敷鉄板 (0039)	m2	424			第0022号内訳書 単位数量 1 m2 管理費区分 0 歩 2026.06 単 2026.06 単価地区 五戸町(旧五戸町) 労調係数 1.000 00-00 0 豪雪割増 週休2日補正 週休2日(月単位)
Q01 鋼材規格 22×1,524×6,096(mm) Q02 作業区分 設置・撤去 Q03 敷鉄板設置・撤去費 Q04 敷鉄板賃料等 敷鉄板賃料					
敷鉄板設置・撤去	m2	423.8			WB253610 管理費区分 0 歩 2026.06 単 2026.06
J01 作業区分		設置・撤去			

※入力条件は、積算の考え方を示したものであり、指定事項ではありません。

【参考資料】積算入力データリスト（本01）

工事名	狐森北区域急傾斜地対策工事			事業区分	砂防・地すべり対策
工事区分・工種・種別・細別・施工歩掛・規格	単位	数量・構成比 前回／今回 入力条件	単価 前回／今回	金額 前回／今回	摘要
					単価地区 五戸町(旧五戸町) 労調係数 1.000 00-00 0 豪雪割増 単価補正
敷鉄板賃料	枚	46			WB253630 管理費区分 0 歩 2026.06 単 2026.06 単価地区 五戸町(旧五戸町) 労調係数 1.000 00-00 0 豪雪割増 単価補正
J01 敷鉄板の種類 J02 不足分弁償金の有無 J04 供用日数(日)(実数入力) J05 継続工事の有無 J07 整備費の有無		22×1,524×6,096(mm) 無 121日 無 有			
仮設防護柵工 (0040)	式	1			オプション入力
仮設防護柵 (0041)	m	10			オプション入力 第0023号内訳書 単位数量 1 m 管理費区分 0 歩 2026.06 単 2026.06 単価地区 五戸町(旧五戸町) 労調係数 1.000 00-00 0 豪雪割増 週休2日補正 週休2日(月単位)
仮設防護柵 A-1型式	m	10			オプション入力 単位数量 10 m 管理費区分 0 歩 2026.06 単 2026.06 単価地区 五戸町(旧五戸町) 労調係数 1.000 00-00 0 豪雪割増

【参考資料】積算入力データリスト（本01）

工事名	狐森北区域急傾斜地対策工事			事業区分	砂防・地すべり対策
工事区分・工種・種別・細別・施工歩掛・規格	単位	数量・構成比 前回／今回 入力条件	単価 前回／今回	金額 前回／今回	摘要
					単価補正
材料費	m	10			オプション入力 単位数量 10 m 管理費区分 0 歩 2026.06 単 2026.06 単価地区 五戸町(旧五戸町) 労調係数 1.000 00-00 0 豪雪割増 単価補正
足場ハ゜イ° (STK500) 5000×48.6×2.4(先めっき)	m	25			Z231338005 管理費区分 0 歩 2026.06 単 2026.06 単価地区 五戸町(旧五戸町) 労調係数 1.000 00-00 0 豪雪割増 単価補正 0.200
足場ハ゜イ° (STK500) 4000×48.6×2.4(先めっき)	m	20			Z231338010 管理費区分 0 歩 2026.06 単 2026.06 単価地区 五戸町(旧五戸町) 労調係数 1.000 00-00 0 豪雪割増 単価補正 0.200
足場ハ゜イ° (STK500) 3000×48.6×2.4(先めっき)	m	15			Z231338015 管理費区分 0 歩 2026.06 単 2026.06 単価地区 五戸町(旧五戸町) 労調係数 1.000 00-00 0 豪雪割増

※入力条件は、積算の考え方を示したものであり、指定事項ではありません。

【参考資料】積算入力データリスト（本01）

工事名	狐森北区域急傾斜地対策工事			事業区分	砂防・地すべり対策
工事区分・工種・種別・細別・施工歩掛・規格	単位	数量・構成比 前回／今回 入力条件	単価 前回／今回	金額 前回／今回	摘要
					単価補正 0.200
足場ハ゜イ° (STK500) 3000×48.6×2.4(先めっき)	m	60			Z231338015 管理費区分 0 歩 2026.06 単 2026.06 単価地区 五戸町(旧五戸町) 労調係数 1.000 00-00 0 豪雪割増
					単価補正 0.200
ひし形金網 亜鉛メッキ Z-GS2 2.0×50×50mm	m2	40			Z231334005 管理費区分 0 歩 2026.06 単 2026.06 単価地区 五戸町(旧五戸町) 労調係数 1.000 00-00 0 豪雪割増
諸雑費1：対象					単価補正 0.300
防護シート t=0.5mm	m2	40			ZZ99*01*01002 管理費区分 0 歩 2026.06 単 2026.06 単価地区 五戸町(旧五戸町) 労調係数 1.000 00-00 0 豪雪割増
諸雑費1：対象					単価補正
諸雑費(率+まるめ)	式	1			ZS8000004 管理費区分 0 歩 2026.06 単 2026.06 単価地区 五戸町(旧五戸町) 労調係数 1.000 00-00 0 豪雪割増
諸雑費1 諸雑費率=10.000%					

【参考資料】積算入力データリスト（本01）

工事名	狐森北区域急傾斜地対策工事			事業区分	砂防・地すべり対策
工事区分・工種・種別・細別・施工歩掛・規格	単位	数量・構成比 前回／今回 入力条件	単価 前回／今回	金額 前回／今回	摘要
労務費	m	10			単価補正 オプション入力 単位数量 10 m 管理費区分 0 歩 2026.06 単 2026.06 単価地区 五戸町(旧五戸町) 労調係数 1.000 00-00 0 豪雪割増
とび工	人	3.9			単価補正 R0106 管理費区分 0 歩 2026.06 単 2026.06 単価地区 五戸町(旧五戸町) 労調係数 1.000 00-00 0 豪雪割増
普通作業員	人	6.8			単価補正 R0102 管理費区分 0 歩 2026.06 単 2026.06 単価地区 五戸町(旧五戸町) 労調係数 1.000 00-00 0 豪雪割増
諸雑費(まるめ)	式	1			単価補正 ZS3000004 管理費区分 0 歩 2026.06 単 2026.06 単価地区 五戸町(旧五戸町) 労調係数 1.000 00-00 0 豪雪割増

【参考資料】積算入力データリスト（本01）

工事名	狐森北区域急傾斜地対策工事			事業区分	砂防・地すべり対策
工事区分・工種・種別・細別・施工歩掛・規格	単位	数量・構成比 前回／今回 入力条件	単価 前回／今回	金額 前回／今回	摘要
仮設防護柵 A-3型式	m	10			単価補正 オプション入力 単位数量 10 m 管理費区分 0 歩 2026.06 単 2026.06 単価地区 五戸町(旧五戸町) 労調係数 1.000 00-00 0 豪雪割増 単価補正
材料費	m	10			オプション入力 単位数量 10 m 管理費区分 0 歩 2026.06 単 2026.06 単価地区 五戸町(旧五戸町) 労調係数 1.000 00-00 0 豪雪割増 単価補正
H型鋼 150×150	t	0.71			Y083000270001 管理費区分 0 歩 2026.06 単 2026.06 単価地区 五戸町(旧五戸町) 労調係数 1.000 00-00 0 豪雪割増 単価補正 0.200
等辺山形鋼(中形) SS400 6×75×75	t	0.27			Z001130007 管理費区分 0 歩 2026.06 単 2026.06 単価地区 五戸町(旧五戸町) 労調係数 1.000 00-00 0 豪雪割増

※入力条件は、積算の考え方を示したものであり、指定事項ではありません。

【参考資料】積算入力データリスト（本01）

工事名	狐森北区域急傾斜地対策工事			事業区分	砂防・地すべり対策
工事区分・工種・種別・細別・施工歩掛・規格	単位	数量・構成比 前回／今回 入力条件	単価 前回／今回	金額 前回／今回	摘要
					単価補正 0.200
足場板(杉) 4.0m×3.6cm×20cm	m3	1.4			Z006105001 管理費区分 0 歩 2026.06 単 2026.06 単価地区 五戸町(旧五戸町) 労調係数 1.000 00-00 0 豪雪割増
諸雑費1：対象					単価補正 0.200
諸雑費(率+まるめ)	式	1			ZS8000004 管理費区分 0 歩 2026.06 単 2026.06 単価地区 五戸町(旧五戸町) 労調係数 1.000 00-00 0 豪雪割増
諸雑費1 諸雑費率＝10.000%					単価補正
労務費	m	10			オブション入力 単位数量 10 m 管理費区分 0 歩 2026.06 単 2026.06 単価地区 五戸町(旧五戸町) 労調係数 1.000 00-00 0 豪雪割増
とび工	人	5.3			単価補正
					R0106 管理費区分 0 歩 2026.06 単 2026.06 単価地区 五戸町(旧五戸町) 労調係数 1.000 00-00 0 豪雪割増

※入力条件は、積算の考え方を示したものであり、指定事項ではありません。

【参考資料】積算入力データリスト（本01）

工事名	狐森北区域急傾斜地対策工事				事業区分	砂防・地すべり対策	
工事区分・工種・種別・細別・施工歩掛・規格		単位	数量・構成比 前回／今回 入力条件	単価 前回／今回	金額 前回／今回	摘要	
						単価補正	
普通作業員		人	8.9			R0102 管理費区分 0 歩 2026.06 単 2026.06 単価地区 五戸町(旧五戸町) 労調係数 1.000 00-00 0 豪雪割増	
						単価補正	
諸雑費(まるめ)		式	1			ZS3000004 管理費区分 0 歩 2026.06 単 2026.06 単価地区 五戸町(旧五戸町) 労調係数 1.000 00-00 0 豪雪割増	
						単価補正	
コンクリート		m3	1.44			CB240010 管理費区分 0 歩 2026.06 単 2026.06 単価地区 五戸町(旧五戸町) 労調係数 1.000 00-00 0 豪雪割増	
	J01 構造物種別		小型構造物			単価補正	
	J02 打設工法		人力打設			CB240210 管理費区分 0 歩 2026.06 単 2026.06 単価地区 五戸町(旧五戸町) 労調係数 1.000 00-00 0 豪雪割増	
	J03 コンクリート規格		土木(2)・港湾(5) 18-8-40			単価補正	
	J05 養生工の種類		一般養生			CB240210 管理費区分 0 歩 2026.06 単 2026.06 単価地区 五戸町(旧五戸町) 労調係数 1.000 00-00 0 豪雪割増	
	J07 現場内小運搬の有無		無し			単価補正	
	J13 費用の内訳		全ての費用			CB240210 管理費区分 0 歩 2026.06 単 2026.06 単価地区 五戸町(旧五戸町) 労調係数 1.000 00-00 0 豪雪割増	
型枠		m2	9.6			CB240210 管理費区分 0 歩 2026.06 単 2026.06 単価地区 五戸町(旧五戸町) 労調係数 1.000 00-00 0 豪雪割増	
	J01 型枠の種類		一般型枠			単価補正	
	J02 構造物の種類		小型構造物			CB240210 管理費区分 0 歩 2026.06 単 2026.06 単価地区 五戸町(旧五戸町) 労調係数 1.000 00-00 0 豪雪割増	

【参考資料】積算入力データリスト（本01）

工事名	狐森北区域急傾斜地対策工事			事業区分	砂防・地すべり対策
工事区分・工種・種別・細別・施工歩掛・規格	単位	数量・構成比 前回／今回 入力条件	単価 前回／今回	金額 前回／今回	摘要
直接工事費 (0042)	式	1			単価補正
共通仮設 (0043)	式	1			
共通仮設費 (0044)	式	1			
運搬費 (0045)	式	1			
仮設材運搬費 (0046)	t	74			第0024号内訳書 単位数量 1 t 管理費区分 0 歩 2026.06 単 2026.06 単価地区 五戸町(旧五戸町) 労調係数 1.000 00-00 0 豪雪割増 週休2日補正 週休2日(月単位)
仮設材等の運搬 (鋼矢板、H形鋼、覆工板、敷鉄板等)	t	73.8			WB010020 管理費区分 0 歩 2026.06 単 2026.06 単価地区 五戸町(旧五戸町) 労調係数 1.000 00-00 0 豪雪割増 単価補正
J01 発注機関区分		北海道・東北・北陸・中・四国・九州			
J02 片道運搬距離(実数入力)		21.4km			
J04 製品長区分		12m以内			
J05 運搬割増率		各種(実数入力)			
J06 運搬割増率(実数入力)		0			
J07 その他の諸料金の有無		無			
仮設材等の運搬 (鋼矢板、H形鋼、覆工板、敷鉄板等)	t	73.8			WB010020 管理費区分 0 歩 2026.06 単 2026.06
J01 発注機関区分		北海道・東北・北陸・中・四国・九州			

※入力条件は、積算の考え方を示したものであり、指定事項ではありません。

【参考資料】積算入力データリスト（本01）

工事名	狐森北区域急傾斜地対策工事			事業区分	砂防・地すべり対策
工事区分・工種・種別・細別・施工歩掛・規格	単位	数量・構成比 前回／今回 入力条件	単価 前回／今回	金額 前回／今回	摘要
J02 片道運搬距離(実数入力)		21.4km			単価地区 五戸町(旧五戸町)
J04 製品長区分		12m以内			労調係数 1.000 00-00 0
J05 運搬割増率		各種(実数入力)			豪雪割増
J06 運搬割増率(実数入力)		0			
J07 その他の諸料金の有無		無			単価補正
仮設材等の積込み取卸し費	t	73.8			WB010030
J01 作業区分		積込み、取卸し(往復分)			管理費区分 0
					歩 2026.06 単 2026.06
					単価地区 五戸町(旧五戸町)
					労調係数 1.000 00-00 0
					豪雪割増
					単価補正
現場環境改善費 (0047)	式	1			
現場環境改善費（率計上） (0048)	式	1			
市街地補正	市街地以外				
共通仮設費（率計上） (0049)	式	1			
主たる工種	07:砂防・地すべり等工事				
施工地域等補正	補正無し（地方部 施工場所が一般交通等の影響を受けない場合）	1.0			
除雪工事補正	未使用	1.00			
ICT施工補正	補正なし	1.0			
週休2日補正	週休2日(月単位)	1.01			
純工事費 (0050)	式	1			
現場管理費 (0051)	式	1			
施工地域等補正	補正無し（地方部 施工場所が一般交通等の影響を受けない場合）	1.0			
工期日数	0日間				

【参考資料】積算入力データリスト（本01）

工事名	狐森北区域急傾斜地対策工事			事業区分	砂防・地すべり対策
工事区分・工種・種別・細別・施工歩掛・規格	単位	数量・構成比 前回／今回 入力条件	単価 前回／今回	金額 前回／今回	摘要
冬期日数	0日間				
積雪寒冷地区分	4級地		1.20%		
施工時期補正	任意設定		0.72%		
緊急工事補正	補正なし		0.00%		
砂防・地滑り補正	補正なし		0.00%		
ICT施工補正	補正なし		1.0		
週休2日補正	週休2日(月単位)		1.02		
工事原価 (0052)	式	1			
一般管理費等 (0053)	式	1			
前払金支出割合による補正	補正を行わない		1.00		
財団法人等による補正	補正を行わない		1.00		
契約保証に係る補正率	金銭的保証		0.04%		
工事価格 (0054)	式	1			
消費税額及び地方消費税額 (0055)	式	1			
工事費計 (0056)	式	1			

[illegible]

レベル1 工事区分	レベル2 工種	レベル3 種別	レベル4 細別	レベル5 規格	レベル6 積算要素	単位	当初数量		変更数量		摘要
							計算数量	計上数量	計算数量	計上数量	
斜面対策	(2工区)					式	1	1			
	砂防土工					式	1	1			
		掘削工				式	1	1			
			掘削	土砂		m3	49.0	50			
				CB210100	掘削(人力切崩し)	m3	49.0	49			土砂 現場制約あり
			掘削	土砂		m3	149.5	150			
				CB210100	掘削	m3	149.5	150			土砂 オープンカット 押土無 障害無 5000m3未満
			人力運搬	小車運搬(積込み～運搬～取卸し)		m3	65.5	70			
				CB211150	人力運搬	m3	65.5	66			100m以下
			積込(ルース)			m3	65.5	70			
				CB210020	積込(ルース)	m3	65.5	66			土砂 小規模(標準)
		法面整形工				式	1	1			
			法面整形(切土部)	現場制約:無し		m2	84.0	80			
				CB220010	法面整形	m2	84.0	84			切土部 現場制約無し 砂質土
			法面整形(切土部)	現場制約:有り		m2	67.0	70			
				CB220010	法面整形(人力)	m2	67.0	67			切土部 現場制約有り 砂質土
		残土処理工				式	1	1			
			土砂等運搬	土砂		m3	218.7	220			
				CB210110	土砂等運搬	m3	218.7	219			標準 DID区間無し L=9.5km以下
			残土等処分			m3	218.7	220			
				CB210560	残土等処分	m3	218.7	219			
	法面工					式	1	1			
		法枠工(2工区)				式	1	1			
			簡易吹付法枠工			m2	170.4	170			
					強化型簡易吹付法枠工	m2	170.4	170.4			
	排水構造物工					式	1	1			
		排水工				式	1	1			
			プラスチックU型側溝			m	10.0	10			
					U型側溝	m	10.0	10			据付 L=1000 1000kg/個以下 基礎碎石無
	防護柵工					式	1	1			
		作業土工				式	1	1			
			床掘り	土砂		m3	28.5	30			
				CB210030	床掘り	m3	7.0	7			土砂 1.0≦B<2.0
				CB210030	床掘り(人力施工)	m3	21.5	22			土砂 現場制約あり
			埋戻し	土砂		m3	7.5	8			
				CB210410	埋戻し	m3	3.0	3.0			最大埋戻幅1m未満
				CB210410	埋戻し(人力施工)	m3	4.5	4.5			現場制約あり 土砂 締固め有り
		人家保全柵工				式	1	1			
			重力式擁壁	H=1.5～2.0 18-8-40		m3	10.8	11			
				CB226320	重力式擁壁	m3	10.8	10.8			1.0≦H<2.0 18-8-40 基礎碎石無 均しコン有 一般養生

レベル1 工事区分	レベル2 工種	レベル3 種別	レベル4 細別	レベル5 規格	レベル6 積算要素	単位	当初数量		変更数量		摘要
							計算数量	計上数量	計算数量	計上数量	
			シールコンクリート	18-8-40		m2	5.0	5			
				WB240730	コンクリート打設工	m2	5.0	5.0			
				WB240740	養生工	m2	5.0	5.0			
			基礎碎石	再生碎石（最大粒径40mm） t=10cm		m2	5.0	5			
				CB221110	基礎碎石	m2	5.0	5.0			7.5cm超12.5cm以下 再生碎石（最大粒径40mm）
			裏込碎石	再生碎石（RC-40）		m3	13.5	14			
				CB221120	裏込碎石	m3	13.5	13.5			RC-40
			埋戻コンクリート	18-8-40		m3	8.5	9			
				CB240010	コンクリート	m3	8.5	8.5			無筋・鉄筋構造物 コンクリートポンプ車 10m3以上100m3未満 一般養生
			人家保全柵	支柱φ114.3 H=1.5 @1.5		m	10.0	10			
					人家保全柵	m	10.0	10.0			
			転落防止柵工			式	1	1			
					転落防止柵基礎	m	10.0	10			
					転落防止柵基礎	m	10.0	10.0			
					転落防止柵	m	10.0	10			
				H=1.5 @2.0	転落防止柵	m	10.0	10.0			
			斜面対策付属物設置工			式	1	1			
			銘板工			式	1	1			
					急傾斜地事業銘板	式	1	1			
					急傾斜地事業銘板 青銅製	枚	1	1			
			仮設工			式	1	1			
			工事用道路工			式	1	1			
					敷鉄板	m2	423.8	424			
				22*1524*6096	敷鉄板設置撤去	m2	423.8	423.8			設置・撤去
					敷鉄板貫料	枚	46	46			
			仮設防護柵工			式	1	1			
					仮設防護柵	m	10.0	10			
					A-3型式	m	10.0	10.0			
					A-1型式	m	10.0	10.0			
共通仮設						式	1	1			
	共通仮設費					式	1	1			
		運搬費				式	1	1			
			仮設材運搬費			t	73.8	74			
					仮設材等の運搬費	t	73.8	73.8			
					仮設材等の運搬費	t	73.8	73.8			
					仮設材等の積み取り卸し費	t	73.8	73.8			

砂防土工 数量総括表

[illegible]

数量集計表

種 別：掘削工

規格：

[illegible]

平均断面体積計算表

名称：平均断面体積計算表(2工区)

測 点	距 離 (m)	人力切崩 (H>5m)			機械掘削 (H≤5m)			摘 要
		断面積 (m2)	平均断面積 (m2)	体 積 (m3)	断面積 (m2)	平均断面積 (m2)	体 積 (m3)	
+105.6	—	3.8	—	—	0.0	—	—	
+109.4	—	4.2	4.00	0.0	0.0	0.00	0.0	
No. 124.4	—	4.3	4.25	0.0	11.3	5.65	0.0	
No. 133	—	3.9	4.10	0.0	13.1	12.20	0.0	
No. 140	—	3.0	3.45	0.0	11.7	12.40	0.0	
No. 150	10.0	6.8	4.90	49.0	18.2	14.95	149.5	
+158.8	—	2.2	4.50	0.0	6.6	12.40	0.0	
小 計	10.0			49.0			149.5	
合 計	10.0			49.0			149.5	

一般計算書

種 別：掘削工
ブロック：掘削工
区 分：2工区

[illegible]

数量集計表

種 別：法面整形工

規格：

[illegible]

平均法長面積計算表

名 称：平均法長面積計算表（2工区）

測 点	距 離(m)	機械法面整形			人力法面整形			摘 要
		法 長(m)	平均法長(m)	面 積(m ²)	法 長(m)	平均法長(m)	面 積(m ²)	
+105.6	—	0.0	—	—	0.0	—	—	
+109.4	—	0.0	0.00	0.0	0.0	0.00	0.0	
No. 124.4	—	8.4	4.20	0.0	7.4	3.70	0.0	
No. 133	—	8.4	8.40	0.0	6.8	7.10	0.0	
No. 140	—	8.4	8.40	0.0	7.5	7.15	0.0	
No. 150	10.0	8.4	8.40	84.0	5.9	6.70	67.0	
+158.8	—	8.4	8.40	0.0	6.3	6.10	0.0	
小 計	10.0			84.0			67.0	
合 計	10.0			84.0			67.0	

数量集計表

種 別：残土処理工
規 格：[illegible]

残土集計表（2工区）

設計書名：R5線委第5453号 狐森北区域急傾斜地対策設計業務委託

工 種	種 別	細 別	項 目	規 格	単位	総括表数量 2工区	作業区分		掘削	床掘	埋戻し	不良土		備 考
							調達区分					砂質土及び砂	砂質土及び砂	
							土量変化率	使用率						
砂防土工														
	掘削工													
		人力切崩し		土砂	m3	49.0	1	1	49.0					
		掘削		土砂	m3	149.5	1	1	149.5					
防護柵工														
	作業土工													
		床掘り(土砂)		1.0≦B<2.0	m3	7.0	1	1		7.0				機械施工
		床掘り(土砂)		人力施工	m3	21.5	1	1		21.5				153.2
大造橋工														
		埋戻し(土砂)		B<1.0	m3	3.0	1.111	1			3.3			人力施工
		埋戻し(土砂)		人力施工	m3	4.5	1.111	1			5.0			65.5
	作業土工													
水路復旧工		床掘り(土砂)			m3	0.0	1	1		0.0				
		埋戻し(土砂)			m3	0.0	1.111	1			0.0			
	作業土工													
		床掘り(土砂)			m3	0.0	1	1		0.0				
		埋戻し(土砂)			m3	0.0	1.111	1			0.0			
小 計 (砂質土及び砂)									198.5	28.5	8.3	0.0	(残土合計) 218.7	

法面工 数量総括表

種 別	細 別	規 格	単位	数 量			摘 要
				1工区	2工区	合計	
法枠工（1工区）							
	簡易吹付法枠	吹付枠長	m	0.0	-	0.0	
		枠内モルタル吹付工 t=10cm	m2	0	-	0.0	
		水抜きパイプ	本	0	-	0	VPφ50 L=0.4m フィルター付き
		ラス張工	m2	0	-	0.0	
法枠工（2工区）							
	簡易吹付法枠	吹付枠長	m	-	160.9	160.9	
		枠内モルタル吹付工 t=10cm	m2	-	106	106.0	
		水抜きパイプ	本	-	41	41	VPφ50 L=0.4m フィルター付き
		ラス張工	m2	-	170.4	170.4	
かご工							
	ふとんかご	H500-B1200(網目13cm, #8) 階段式	m	0.0	-	0.0	設置 階段式 50cm×120cm
	吸出し防止材	t=10mm	m2	0.0	-	0.0	

数量集計表

種 別：法枠工（2工区）

規 格：

細 別	規 格	単位	2工区		合 計	摘 要
簡易吹付法枠	吹付枠長	m	160.9		160.9	
	鉄筋加工組立工 D10-SD295A	kg	402.8		402.8	
	RTフレーム設置工 Ⅱ型 W=130-400 h=150	個	266.0		266	
	主アンカー設置工 先付け アンカー D16 L=750	本	47.0		47	
	補助アンカー設置工 先付け アンカー D13 L=500	本	45.0		45	
	補助網設置工 吹付枠用金 網 100×1600	枚	45.0		45	
	枠内清掃工	箇所	41.0		41	
	法枠吹付工 18N/mm2 1:4	m3	6.6		6.6	
	枠内モルタル吹付工 t=10cm	m2	106.0		106.0	
	水切りモルタル 1:3	m3	0.0		0.0	
	水抜きパイプ VPφ50 L=0.4m フィルター付き	本	41.0		41	
	ラス張工	m2	170.4		170.4	

一般計算書

種 別：法枠工（2工区）
 ブロック：2工区
 区 分：

細別／規格	算 式 / 図	数 量																																								
簡易吹付法枠 吹付枠長	◎2工区 ・ 施行面積 展開図より A=170.44m2 ●標準数量（積算基準数量） ・ 高さ20.40m×長さ50.40m=1028.16m2の法面として数量算出 ・ 横枠数=（20.40m-0.40m）/1スパン2.0m=10スパン×11段 ・ 縦枠数=（50.40m-0.40m）/1スパン2.0m=25スパン×26列 ・ 法枠長 : 970.40m ・ 鉄筋加工組立工 : 2429.95kg ・ R Tフレーム設置工 : 1605個 ・ 主アンカー設置工 : 286本 ・ 補助アンカー設置工 : 275本 ・ 補助網設置工 : 275枚 ・ 枠内清掃工 : 250箇所 ・ 法枠吹付工 : 40.13m3 ・ 枠内面積 : 640.00m2 ・ 水切りモルタル : 250箇所×1.6m×0.0005m2=0.20m3 <table><tr><th>項目</th><th>材料</th><th>数量</th><th>計算式</th></tr><tr><td>法枠長</td><td></td><td>970.40 m</td><td>(20.40m×26列+50.40m×11段)÷26列×11段×0.40m=970.40m</td></tr><tr><td>鉄筋加工組立工</td><td>鉄筋D10 SD295A</td><td>2429.95 kg</td><td>(20.40m×26列+50.40m×11段)×4本×0.56kg/m=2429.95kg</td></tr><tr><td>RTフレーム設置工</td><td>RTフレーム II型 w=130~400 h=150</td><td>1605 個</td><td>縦枠 3個/スパン×10スパン×26列=780個 横枠 3個/スパン×25スパン×11段=825個</td></tr><tr><td>主アンカー設置工</td><td>先付けアンカー D16 L=750</td><td>286 本</td><td>26列×11段=286本</td></tr><tr><td>補助アンカー設置工</td><td>先付けアンカー D13 L=500</td><td>275 本</td><td>1本/スパン×25スパン×11段=275本</td></tr><tr><td>補助網設置工</td><td>吹付枠用金網 100×1600</td><td>275 枚</td><td>1枚/スパン×25スパン×11段=275枚</td></tr><tr><td>枠内清掃工</td><td></td><td>250 箇所</td><td>10スパン×25スパン=250箇所</td></tr><tr><td>法枠吹付工</td><td></td><td>40.13 m3</td><td>断面積=0.040m2 交差部体積=0.0114m3 (20.40m×26列+50.40m×11段)×0.040m2-26列×11段×0.0114m3=40.13m3</td></tr><tr><td>枠内面積</td><td></td><td>640.00 m2</td><td>1028.16m2-970.40m×0.40m=640.00m2</td></tr></table> L=170.44×970.40÷1028.16=160.87	項目	材料	数量	計算式	法枠長		970.40 m	(20.40m×26列+50.40m×11段)÷26列×11段×0.40m=970.40m	鉄筋加工組立工	鉄筋D10 SD295A	2429.95 kg	(20.40m×26列+50.40m×11段)×4本×0.56kg/m=2429.95kg	RTフレーム設置工	RTフレーム II型 w=130~400 h=150	1605 個	縦枠 3個/スパン×10スパン×26列=780個 横枠 3個/スパン×25スパン×11段=825個	主アンカー設置工	先付けアンカー D16 L=750	286 本	26列×11段=286本	補助アンカー設置工	先付けアンカー D13 L=500	275 本	1本/スパン×25スパン×11段=275本	補助網設置工	吹付枠用金網 100×1600	275 枚	1枚/スパン×25スパン×11段=275枚	枠内清掃工		250 箇所	10スパン×25スパン=250箇所	法枠吹付工		40.13 m3	断面積=0.040m2 交差部体積=0.0114m3 (20.40m×26列+50.40m×11段)×0.040m2-26列×11段×0.0114m3=40.13m3	枠内面積		640.00 m2	1028.16m2-970.40m×0.40m=640.00m2	160.9 m
項目	材料	数量	計算式																																							
法枠長		970.40 m	(20.40m×26列+50.40m×11段)÷26列×11段×0.40m=970.40m																																							
鉄筋加工組立工	鉄筋D10 SD295A	2429.95 kg	(20.40m×26列+50.40m×11段)×4本×0.56kg/m=2429.95kg																																							
RTフレーム設置工	RTフレーム II型 w=130~400 h=150	1605 個	縦枠 3個/スパン×10スパン×26列=780個 横枠 3個/スパン×25スパン×11段=825個																																							
主アンカー設置工	先付けアンカー D16 L=750	286 本	26列×11段=286本																																							
補助アンカー設置工	先付けアンカー D13 L=500	275 本	1本/スパン×25スパン×11段=275本																																							
補助網設置工	吹付枠用金網 100×1600	275 枚	1枚/スパン×25スパン×11段=275枚																																							
枠内清掃工		250 箇所	10スパン×25スパン=250箇所																																							
法枠吹付工		40.13 m3	断面積=0.040m2 交差部体積=0.0114m3 (20.40m×26列+50.40m×11段)×0.040m2-26列×11段×0.0114m3=40.13m3																																							
枠内面積		640.00 m2	1028.16m2-970.40m×0.40m=640.00m2																																							
簡易吹付法枠 鉄筋加工組立工 D10-SD295A	W=170.44×2429.95÷1028.16=402.81	402.8 kg																																								
簡易吹付法枠 RTフレーム設置工 II型 W=130-400 h=150	N=170.44×1605÷1028.16=266.06	266 個																																								
簡易吹付法枠 主アンカー設置工 先付けアンカー D16 L=750	N=170.44×286÷1028.16=47.41	47 本																																								
簡易吹付法枠 補助アンカー設置工 先付けアンカー D13 L=500	N=170.44×275÷1028.16=45.58	45 本																																								

一般計算書

種 別：法枠工（2工区）
 ブロック：2工区
 区 分：

細別／規格	算 式 / 図	数 量
簡易吹付法枠 補助網設置工 吹 付枠用金網 100× 1600	$N=170.44 \times 275 \div 1028.16=45.58$	45 枚
簡易吹付法枠 枠内清掃工	$N=170.44 \times 250 \div 1028.16=41.44$	41 箇所
簡易吹付法枠 法枠吹付工 18N/m m2 1:4	$V=170.44 \times 40.13 \div 1028.16=6.65$	6.6 m3
簡易吹付法枠 枠内モルタル吹付 工 t=10cm	$A=170.44 \times 640.00 \div 1028.16=106.09$	106.0 m2
簡易吹付法枠 水切りモルタル 1:3	$V=170.44 \times 0.2 \div 1028.16=0.033$	0.03 m3
水抜きパイプ VPφ50 L=0.4m フィルター付き	$N=170.44 \times 250 \div 1028.16=41.44$	41 本
簡易吹付法枠 ラス張工	$A=170.44$	170.4 m2

排水構造物工 数量総括表

種 別	細 別	規 格	単位	数 量			摘 要
				1工区	2工区	合計	
排水工							
	プレキャストU型側溝		m	0	10	10.0	据付 L=1000 1000kg/個以下 基礎砕石無
	暗渠排水管	VP φ 200	m	-	-	0.0	据付 直管 200～400mm
集水樹・マンホール工							
	現場打ち集水樹	B600-H600	箇所	0	0	0.0	18-8-40 0.38超0.40以下 人力打設 一般養生
	現場打ち集水樹	B600-H700	箇所	0	-	0.0	18-8-40 0.43超0.46以下 人力打設 一般養生
	現場打ち集水樹	B600-H900	箇所	0	-	0.0	18-8-40 0.52超0.55以下 人力打設 一般養生
	蓋	グレーチング樹蓋 T-2 □600	枚	0	0	0.0	con・鋼製40kg/枚以下
縦排水工							
	縦排水	吹付枠300×300	m	0	0	0.0	
	吹付枠	300×300	m	0	0	0.0	梁断面300×300 施工規模 100m以上250m未満
	ラス張工	φ2×50×50	m ²	0	0	0.0	施工規模 250m ² 未満
	モルタル吹付	t=10cm	m ²	0	0	0.0	吹付厚10cm
	表面コテ仕上げ		m ²	0	0	0.0	
	アンカー工材料費(アンカー)	SD345 D19	kg	0	0	0.0	
	蓋	縞鋼板 t=4.5 錆止め塗装	枚	0	0	0.0	con・鋼製40kg/枚以下
	オールアンカー	M10 60mm	個	0	0	0	

数量集計表

種 別：排水工

規格：

[illegible]

数量調書

名 称：U型側溝（プレキャスト）（2工区）

单 位 : m

測点	数 量	摘 要
No. 111.9～No. 115.8	0.0	
No. 116.9～No. 123.1	0.0	
No. 129.4～No. 154.8	0.0	
No. 140～No. 154.8	0.0	
No. 140～No. 150.0	10.0	
小計	10.0	
合計	10.0	

單位數量計算書

種別：排水工
規格：U型側溝(プレキャスト)

10.0 m当り

名称：

略 圖

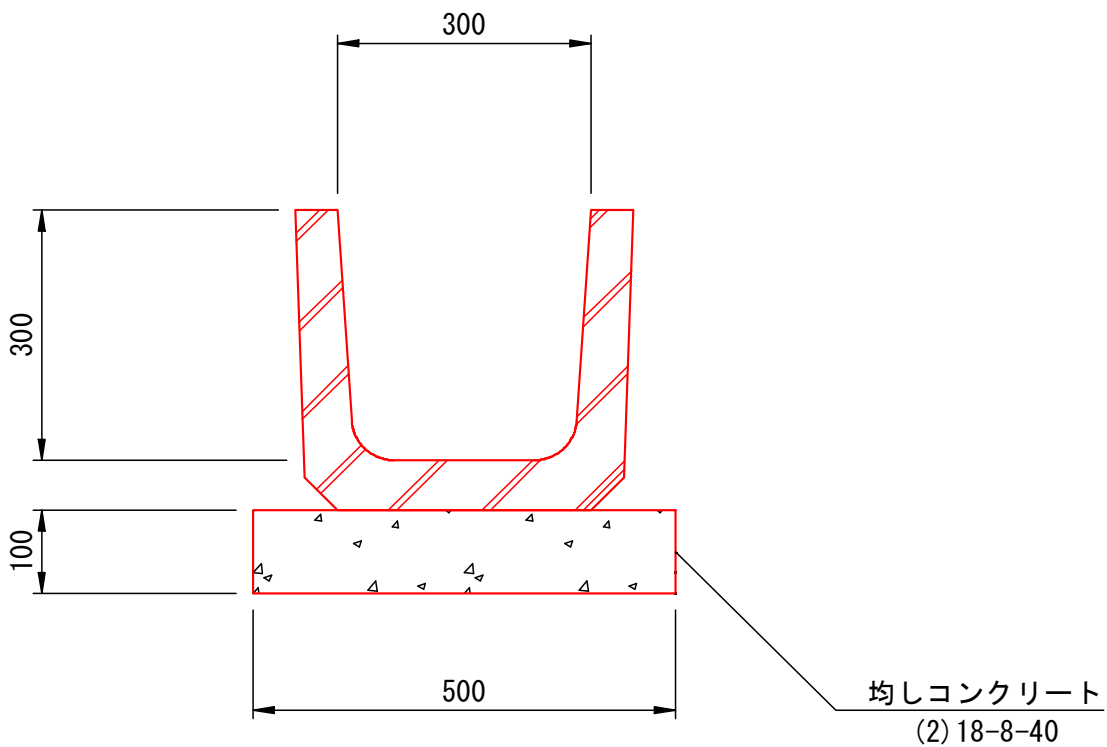

材料／規格	算 式	数 量
U型側溝	参考重量268kg/1000mm/個 ・ N=10	10.000 個
均しコンクリート 18-8-40	$V=0.50 \times 0.10 \times 10.000=0.500$	0.500 m3
型枠	$A=0.10 \times 2 \times 10.000=2.000$	2.000 m2

防護柵工 数量総括表

種 別	細 別	規 格	単位	数 量			摘 要
				1工区	2工区	合計	
作業土工							
	床掘り	1.0≦B<2.0	m3	0.0	7.0	7.0	土砂 1.0≦B<2.0
		人力施工	m3	0.0	21.5	21.5	土砂 現場制約あり
	埋戻し	B<1.0	m3	0.0	3.0	3.0	最大埋戻幅1m未満 土砂
		人力施工	m3	0.0	4.5	4.5	現場制約あり 土砂 締固め有り
人家保全柵工							
	重力式擁壁	H=1.5~2.4	m3	0	-	0.0	1.0≦H<2.0 18-8-40 基礎碎石無 均しコン無 一般養生
	重力式擁壁	H=1.5~2.0	m3	-	10.8	10.8	1.0≦H<2.0 18-8-40 基礎碎石無 均しコン有 一般養生
	ソールコンクリート	(2)18-8-40	m2	0	5	5.0	無筋・鉄筋構造物 人力打設 18-8-40 一般養生
	基礎碎石	再生碎石（最大粒径40mm） t=10cm	m2	0	5	5.0	7.5cm超12.5cm以下 再生碎石（最大粒径 40mm）
	裏込め材	再生碎石（RC-40）	m3	0	13.5	13.5	RC-40
	埋戻コンクリート	(2)18-8-40	m3	0	8.5	8.5	無筋・鉄筋構造物 コンクリートポンプ車 10m3以上100m3未満 一般養生 延長なし
	人家保全柵	支柱φ114.3 H=1.5 @1.5	m	0	10	10.0	
ジオセル マットレスエ							
	ジオセル	GN-150SP-6	m2	0		0.0	
	ジオセル	GN-200MP-6	m2	0		0.0	
		セルジョイント	個	0		0.0	

防護柵工 数量総括表

[illegible]

数量集計表

種 別：作業土工

規格：

[illegible]

平均断面体積計算表

名称：平均断面体積計算表（2工区）

[illegible]

平均断面体積計算表

名 称：平均断面体積計算表（2工区）

測 点	距 離(m)	埋戻（B<1.0）			埋戻（人力施工）			摘 要
		断面積(m ²)	平均断面積(m ²)	体 積(m ³)	断面積(m ²)	平均断面積(m ²)	体 積(m ³)	
+105.6	—	0.0	—	—	0.3	—	—	
+109.4	—	0.0	0.00	0.0	0.3	0.30	0.0	
No. 124.4	—	0.3	0.15	0.0	0.3	0.30	0.0	
No. 133	—	0.3	0.30	0.0	0.3	0.30	0.0	
No. 140	—	0.3	0.30	0.0	0.5	0.40	0.0	
No. 150	10.0	0.3	0.30	3.0	0.4	0.45	4.5	
+158.8	—	0.4	0.35	0.0	0.4	0.40	0.0	
小 計	10.0			3.0			4.5	
合 計	10.0			3.0			4.5	

数量集計表

種 別：人家保全柵工

規格：

[illegible]

一般計算書

種 別：人家保全柵工
 ブロック：人家保全柵工
 区 分：2工区

細別／規格	算 式 / 図	数 量
重力式擁壁 2工区	<p>人家保全柵基礎工展開図より</p> <ul style="list-style-type: none"> ・ $H=2.0m$ $L=3.7$ ・ $H=2.0\sim 1.5m$ $L=1.0$ ・ $H=1.5m$ $L=10.0$ $V1 = (0.5 + 1.1) \times 2.0 \div 2 \times 3.7 = 5.92$ $V2 = 1 \div 3 \times 1.0 \times [(0.5 + 1.1) \times 2.0 \div 2 + (0.5 + 0.95) \times 1.5 \div 2 + \sqrt{\{(0.5 + 1.1) \times 2.0 \div 2\} \times \{(0.5 + 0.95) \times 1.5 \div 2\}}] = 1.34$ $V3 = (0.5 + 0.95) \times 1.5 \div 2 \times 10.0 = 10.87$ <p>縦排水工構造図より</p> <ul style="list-style-type: none"> ・ 人道橋除面積（測点：+108.3）$A1=0.04m^2$ ・ $V4=0.04 \times 1.30=0.05$ ・ 縦排水控除面積（測点：+111.6）$A1=0.32m^2$ ・ $V5=0.32 \times 0.30=0.10$ ・ 縦排水控除面積（測点：+129.0）$A2=0.30m^2$ ・ $V6=0.30 \times 0.30=0.09$ ・ 縦排水控除面積（測点：+158.1）$A3=0.27m^2$ ・ $V7=0.27 \times 0.30=0.08$ 	10.8 m3
シールクンクリート (2) 18-8-40	 <p>シールクンクリート (t=10cm)</p> <ul style="list-style-type: none"> ・ $A=5.00$ 	5.0 m2
基礎砕石 再生砕石（最大粒径40mm） t=10cm	<p>再生砕石 (t=10cm)</p> <ul style="list-style-type: none"> ・ $A=5.00$ 	5.0 m2

平均断面体積計算表

名称：平均断面体積計算表（2工区）

[illegible]

平均断面体積計算表

名 称：平均断面体積計算表(2工区)

測 点	距 離 (m)	埋戻コンクリート			摘 要
		断面積 (m ²)	平均断面積 (m ²)	体 積 (m ³)	
+105.6	—	0.5	—	—	
+109.4	—	0.5	0.50	0.0	
No. 124.4	—	0.5	0.50	0.0	
No. 133	—	0.5	0.50	0.0	
No. 140	—	0.9	0.70	0.0	
No. 150	10.0	0.8	0.85	8.5	
+158.8	—	0.8	0.80	0.0	
小 計	10.0			8.5	
合 計	10.0			8.5	

一般計算書

種別：人家保全柵工
ブロック：人家保全柵工
区分：2工区

細別／規格	算 式 ／ 図	数 量
人家保全柵 支柱φ114.3 H=1.5 @1.5	人家保全柵基礎工構造図より ・L=10.0	10.0 m

数量集計表

種 別：転落防止柵工

規格：

[illegible]

一般計算書

種別：転落防止柵工
ブロック：転落防止柵工
区分：2工区

細別／規格	算 式 ／ 図	数 量
転落防止柵基礎	・ L=10.0	10.0 m
転落防止柵 H=1.5 @2.0	・ L=10.0	10.0 m

単位数量計算書

種 別：転落防止柵工
規 格：

10.00 m当り

名 称：転落防止柵
略 図

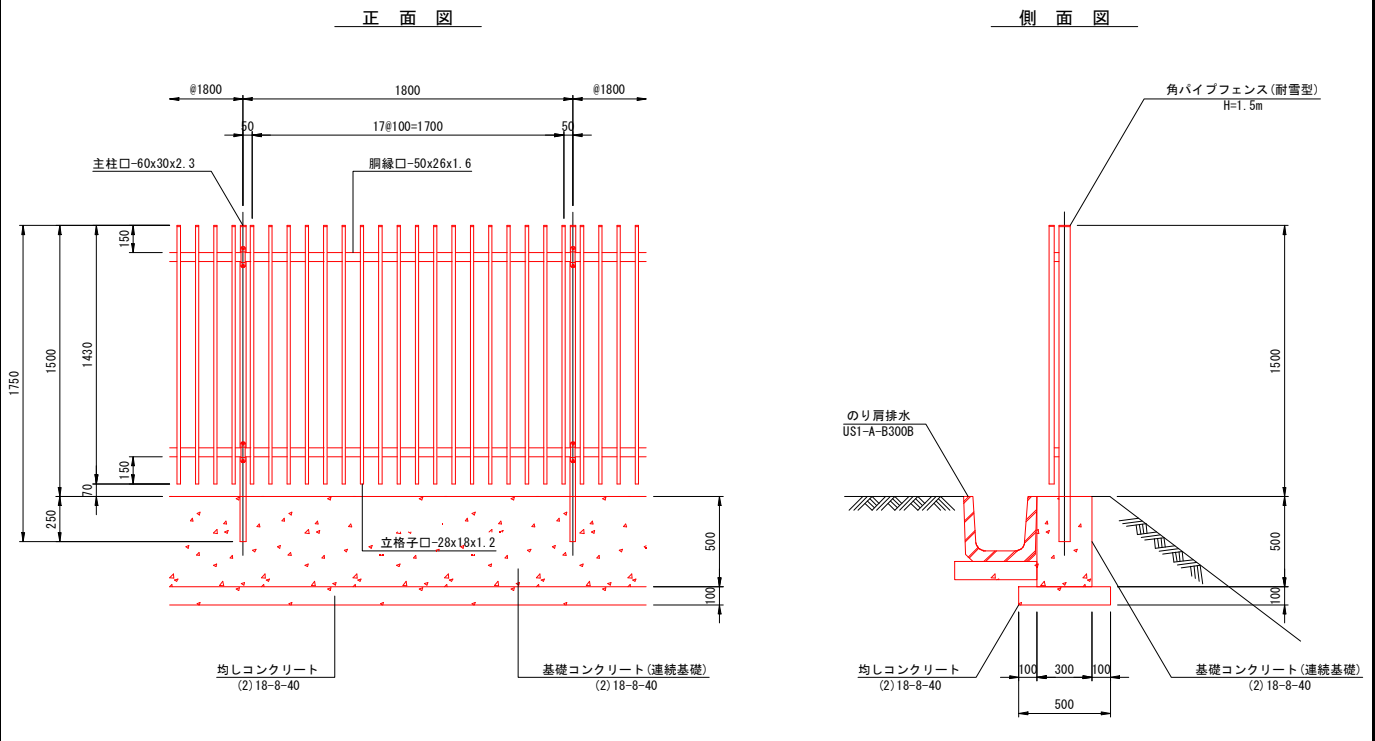

材 料 / 規 格	算 式	数 量
転落防止柵		
H1500 @2000 角パイプ	L=10.0	10.00 m
均しコンクリート	$V=0.50 \times 0.10 \times 10.00=0.500$	0.50 m3
18-8-40		
均し型枠	$A=0.10 \times 2 \times 10.00=2.000$	2.00 m2
コンクリート	$V=0.30 \times 0.50 \times 10.00=1.500$	1.50 m3
18-8-40		
型枠	$A=0.50 \times 2 \times 10.00+0.30 \times 0.50 \times 2=10.300$	10.30 m2

仮設工 数量総括表

種 別	細 別	規 格	単位	数 量			摘 要
				1工区	2工区	合計	
工事用道路工							
	敷鉄板	22*1524*6096	m2	0	423.8	423.8	設置・撤去
	敷鉄板賃料		枚	0	46	46	
仮設防護柵工							
	仮設防護柵	A-2型	m	0.0	-	0.0	
	仮設防護柵	A-3型	m	-	10.0	10.0	
	仮設防護柵	A-1型	m	-	10.0	10.0	
仮水路工							
	暗渠排水管	高密度ポリエチレン管（シングル）φ300	m	0.0	-	0.0	据付・撤去
水路工							
	ベンチフリューム	BF800	m	0.0	-	0.0	据付
		BF800	m	0.0	-	0.0	撤去

数量集計表

種 別：工事用道路工
規 格：[illegible]

一般計算書

種 別：工事用道路工
 ブロック：工事用道路工
 区 分：2工区

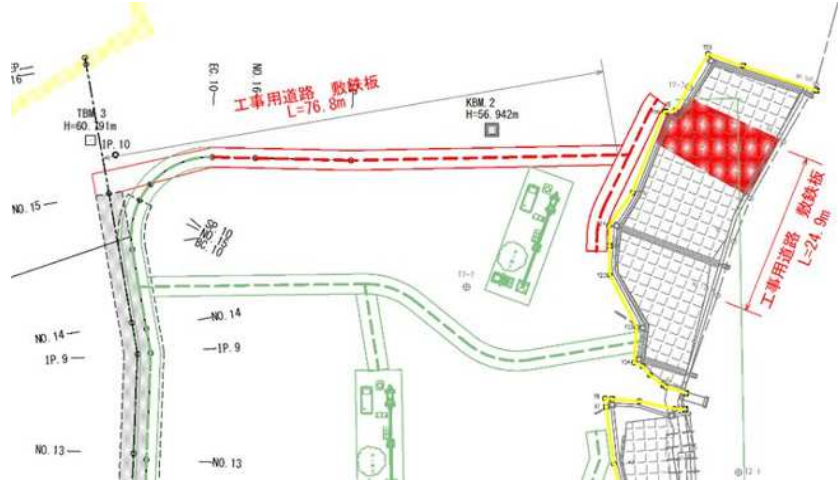
細別／規格	算 式 / 図	数 量
敷鉄板 22*1524*6096	敷鉄板 22*1524*6096 敷鉄板設置撤去 $A = 76.8 \times 1.524 \times 2 + 24.9 \times 1.524 \times 5$ $= 423.82$	423.8 m2
敷鉄板賃料	$N = 423.82 \div (1.524 \times 6.096)$ $= 45.61$	46 枚
敷鉄板重量	$W = 46 \times 1.604$ $= 73.78$	73.8 t
		

数量集計表

種 別：仮設防護柵工

規格：

[illegible]

一般計算書

種別：仮設防護柵工
ブロック：仮設防護柵工
区分：2工区

細別／規格	算 式 ／ 図	数 量
仮設防護柵 A-3型	L = 10.0	10.0 m
仮設防護柵 A-1型	L = 10.0	10.0 m

単位数量計算書

細 別：仮設防護柵
規 格：A-3型

10.0m当り

略 図

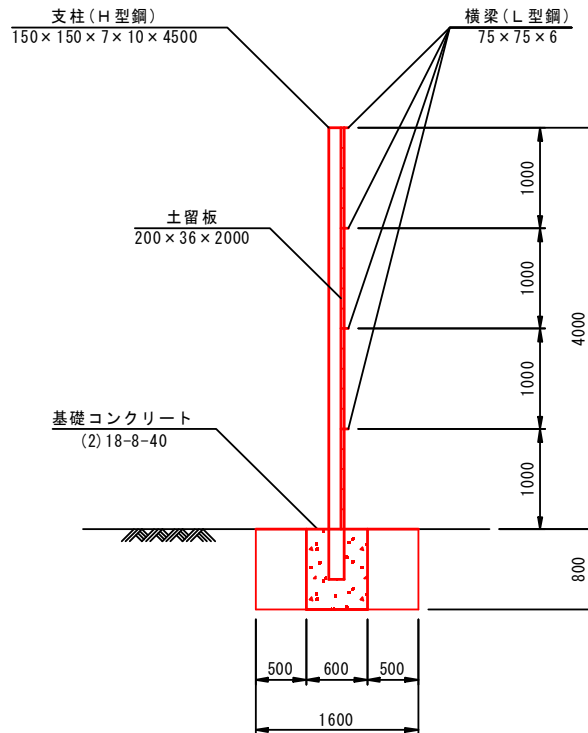

材 料 / 規 格	算 式	数 量
支柱 H型鋼 150×150×7×10 L=4.5m	$W = 0.142 \times 5 = 0.710$	0.71 t
横梁 L型鋼 75×75×6 L=4.0m	$W = 0.027 \times 10 = 0.270$	0.27 t
土留板 杉板 200×36 L=2.0m	$V = 0.014 \times 100 = 1.400$	1.40 m ³
コンクリート 0.6×0.6×0.8	$V = 1.44$	1.44 m ³
型枠 0.6×0.8×4	$A = 9.60$	9.60 m ²

単位数量計算書

細 別：仮設防護柵
規 格：A-1型

10.0m当り

略 図

正 面 図

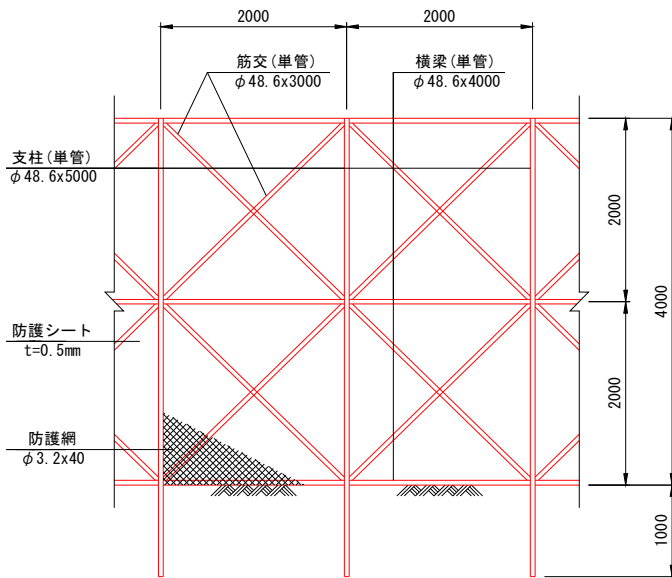

側 面 図

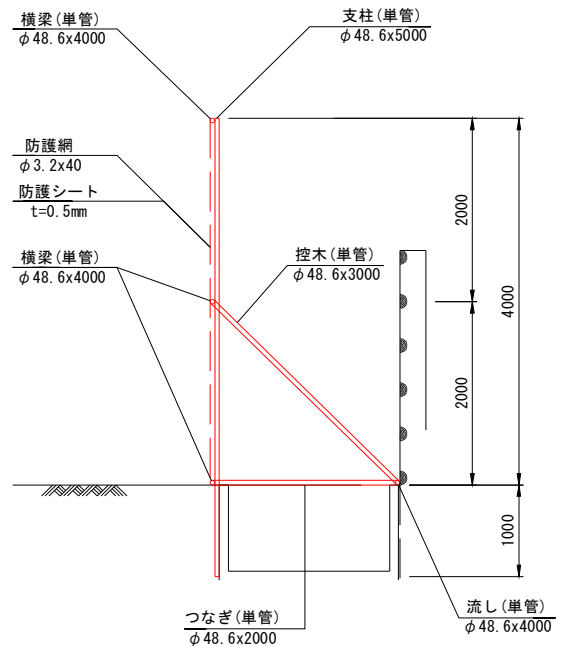

材 料 / 規 格	算 式	数 量
支柱 単管 φ48.6 L=5.0m	$L = 5.0 \times 5 = 25.0$	25.0 m
横梁 単管 φ48.6 L=4.0m	$L = 4.0 \times 7.5 = 30.0$	30.0 m
控木 単管 φ48.6 L=3.0m	$L = 3.0 \times 5 = 15.0$	15.0 m
筋交 単管 φ48.6 L=3.0m	$L = 3.0 \times 20 = 60.0$	60.0 m
つなぎ 単管 φ48.6 L=2.0m	$L = 2.0 \times 5 = 10.0$	10.0 m
流し 単管 φ48.6 L=4.0m	$L = 4.0 \times 2.5 = 10.0$	10.0 m
防護網 亜鉛メッキ φ3.2mm×網目40mm	$A = 4.0 \times 10 = 40.0$	40.0 m ²
防護シート 工事用シート t=0.5mm	$A = 4.0 \times 10 = 40.0$	40.0 m ²